

Индивидуальный проект каркасного дома



Состав проекта

№ листа	Имя листа	Замечание
1	Титул	
2	Состав проекта	
3	План фундамента	
4	Свайное поле	
5	Устройство подкладочной доски	
6	Устройство балок перекрытия цоколя	
7	План дома	
8	Устройство балок чердачного перекрытия	
9	Стойки каркаса	
10	План кровли	
11	Устройство стропильной системы	
12	Прогонь	
13	Вид 1-6	
14	Вид 6-1	
15	Вид А-Е	
16	Вид Е-А	
17	Разрез Р-1	
18	Разрез Р-2	
19	Разрез Р-3	
20	Общий вид 1	
21	Общий вид 2	
22	Общий вид 3	
23	Общий вид 4	
24	Стропильная система вид 1	
25	Стропильная система вид 2	
26	Каркас общий вид	
27	Каркас вид 1	
28	Каркас вид 2	
29	Каркас вид 3	
30	Каркас вид 4	
31	Каркас стены Ст.-001	
32	Спецификация материалов каркаса стены Ст.-001	
33	Каркас стены Ст.-002	
34	Каркас стены Ст.-003	
35	Спецификация материалов каркаса стены Ст.-003	
36	Каркас стены Ст.-004	
37	Спецификация материалов каркаса стены Ст.-004	
38	Каркас стены Ст.-005	
39	Спецификация материалов каркаса стены Ст.-005	
40	Каркас стены Ст.-006	
41	Спецификация материалов каркаса стены Ст.-006	
42	Каркас стены Ст.-007	
43	Каркас стены Ст.-008	
44	Спецификация материалов каркаса стены Ст.-008	

45	Каркас стены Ст.-009	
46	Каркас стены Ст.-010	
47	Спецификация материалов каркаса стены Ст.-010	
48	Каркас стены Ст.-011	
49	Спецификация материалов каркаса стены Ст.-011	
50	Каркас стены Ст.-012	
51	Каркас стены Ст.-013	
52	Каркас стены Ст.-014	
53	Каркас стены Ст.-015	
54	Каркас стены Ст.-016	
55	Спецификация материалов каркаса стены Ст.-016	
56	Каркас стены Ст.-017	
57	Спецификация материалов каркаса стены Ст.-017	
58	Каркас стены Ст.-018	

Согласовано

Взам. инв. №

Подп. и дата

Инв. № подл.

Изм.	Колуч.	Лист	Недок.	Подп.	Дата				
						Каркасный дом	Стадия	Лист	Листов
							АР	2	58
						Состав проекта			

Узел 3
Устройство фундамента

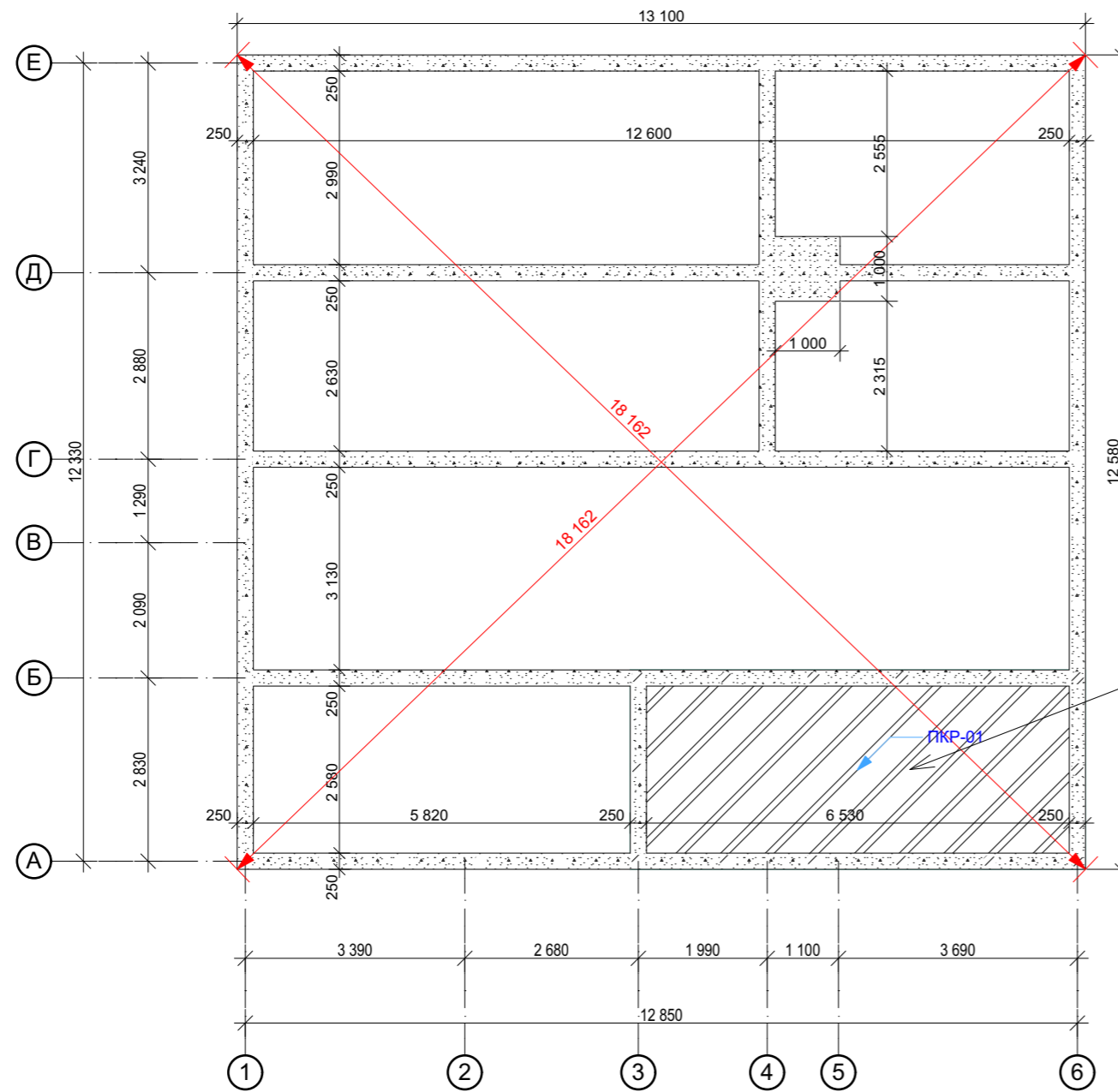

ЖБ плита по профлисту

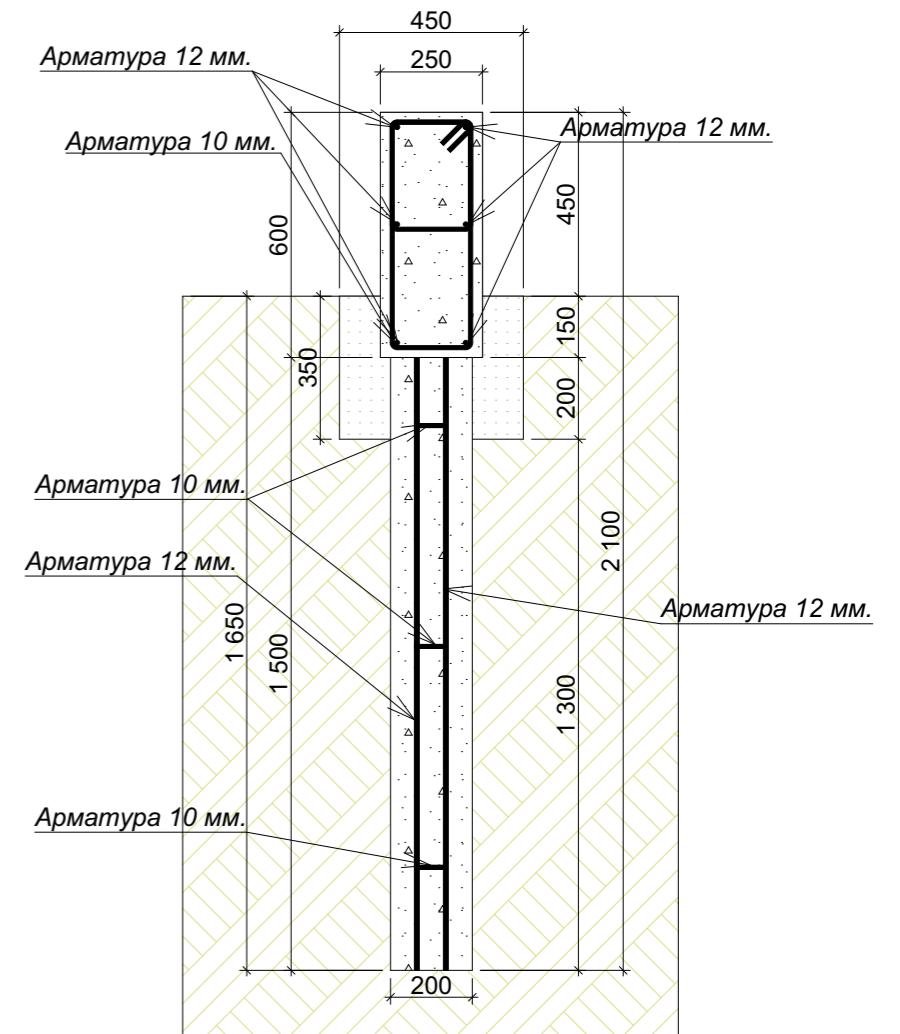

ЖБ лента 250x600 мм.		
Имя слоя	Обозначение	
	Имя	Объем [м3]
01 Фундамент	Бетон легкий	14,45
ЖБ плита по профлисту		
Имя слоя	Обозначение	
	Имя	Объем [м3]
01 ЖБ плита	Бетон легкий	4,33

Изм.	Кол.уч.	Лист	Издок.	Подп.	Дата				
						Каркасный дом	Стадия	Лист	Листов
							АР	3	58
						План фундамента			

Согласовано

Взам. инв. №

Подп. и дата

Инв. № подл.

Согласовано

Инов. № подл.	Подп. и дата	Взам. инв. №

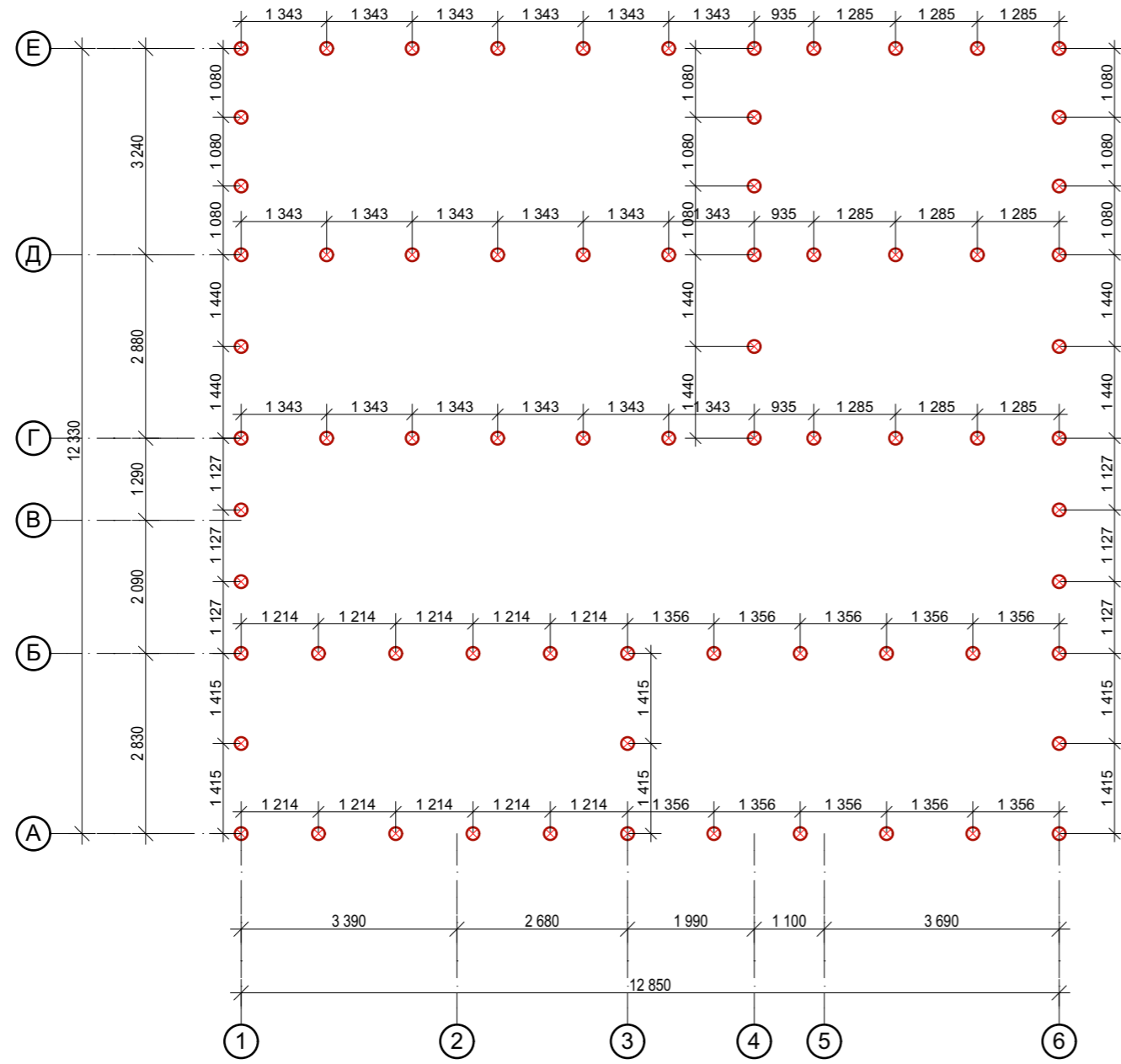

Свая d 200 мм.		
<i>Наименование</i>	<i>Кол-во</i>	<i>Внешний вид</i>
КОЛ-003	71	

						<i>Каркасный дом</i>	Стадия	Лист	Листов
							АР	4	58
						<i>Свайное поле</i>			

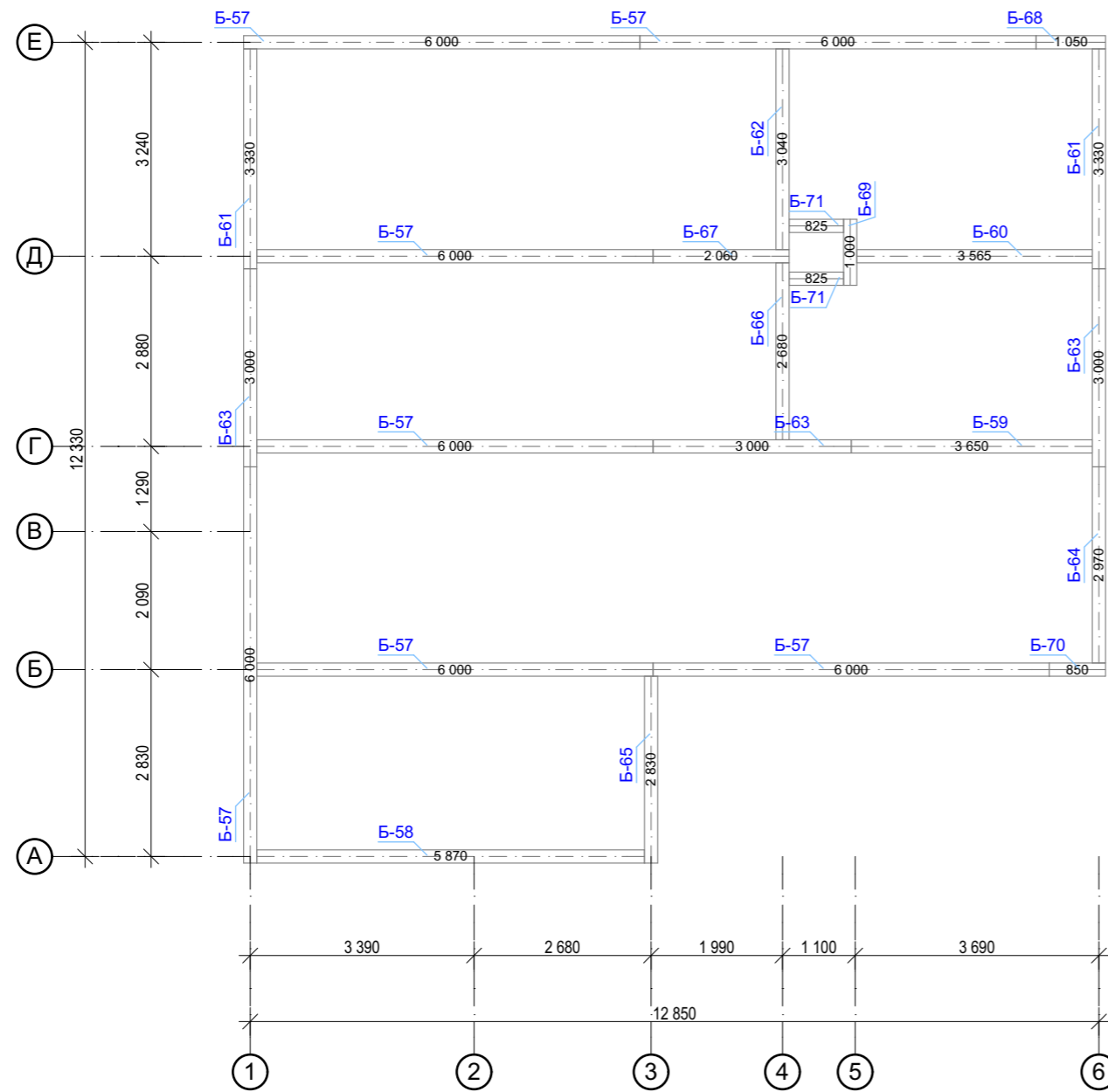

Подкладочная доска					
Обозначение на плане	Толщина	Ширина	Длина	Кол-во	Объем
Б-57	50	0,20	6 000	7	0,42
Б-58	50	0,20	5 870	1	0,06
Б-59	50	0,20	3 650	1	0,04
Б-60	50	0,20	3 565	1	0,04
Б-61	50	0,20	3 330	2	0,06
Б-62	50	0,20	3 040	1	0,03
Б-63	50	0,20	3 000	3	0,09
Б-64	50	0,20	2 970	1	0,03
Б-65	50	0,20	2 830	1	0,03
Б-66	50	0,20	2 680	1	0,03
Б-67	50	0,20	2 060	1	0,02
Б-68	50	0,20	1 050	1	0,01
Б-69	50	0,20	1 000	1	0,01
Б-70	50	0,20	850	1	0,01
Б-71	50	0,20	825	2	0,02
			88 875 мм	25	0,90 м³

Согласовано				
Индв. № подл.				
Подп. и дата				
Взам. инв. №				

Изм.	Колуч.	Лист	Недок.	Подп.	Дата				
						Каркасный дом	Стадия	Лист	Листов
							АР	5	58
						Устройство подкладочной доски			

Согласовано

Индв. № подл.	Подп. и дата	Взам. инв. №

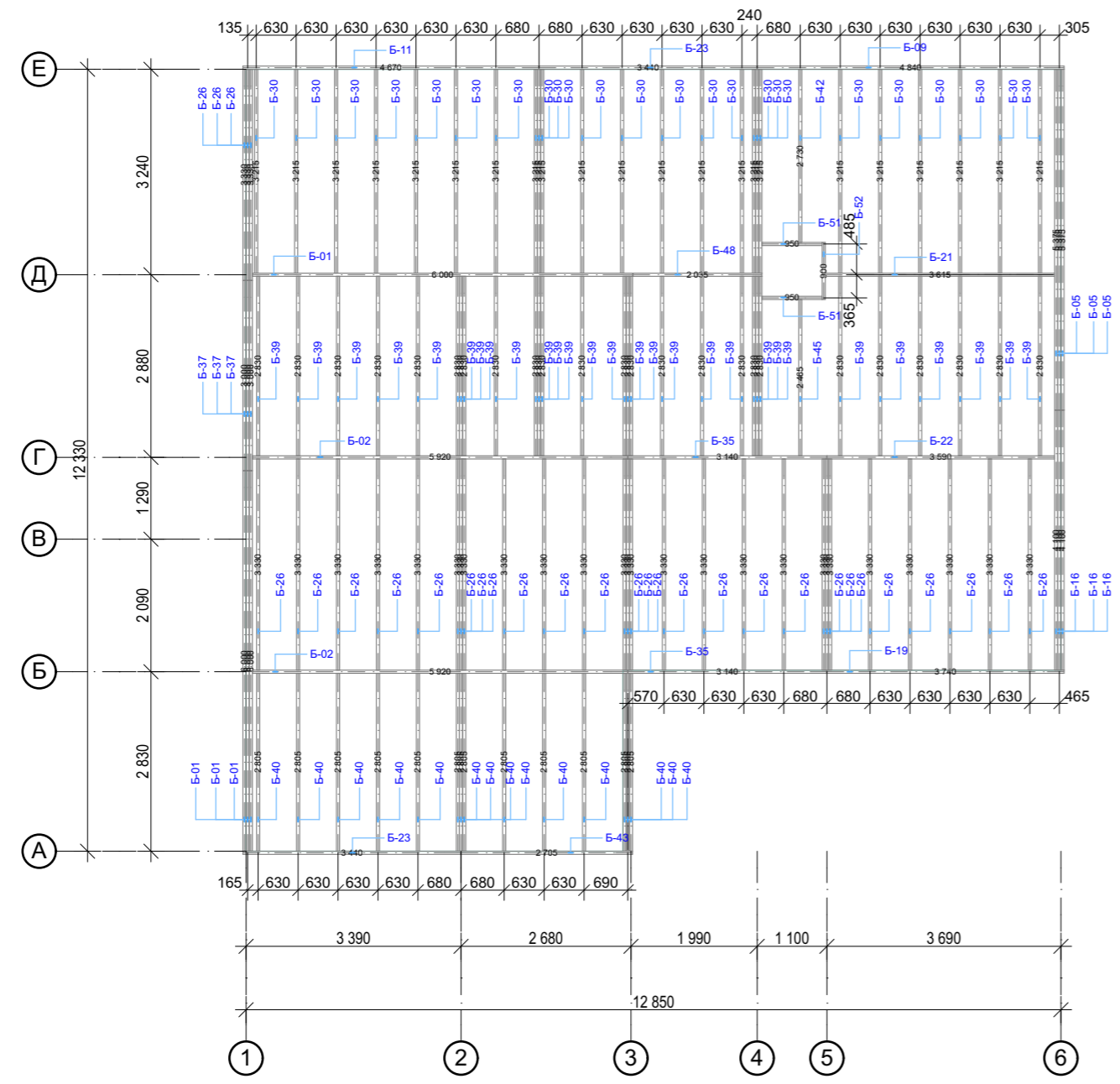

Балки перекрытия цоколя

Обозначение на плане	Толщина	Ширина	Длина	Кол-во	Объем
Б-01	0,05	200	6 000	4	0,24
Б-02	0,05	200	5 920	2	0,12
Б-05	0,05	200	5 375	3	0,15
Б-09	0,05	200	4 840	1	0,05
Б-11	0,05	200	4 670	1	0,05
Б-16	0,05	200	4 100	3	0,12
Б-19	0,05	200	3 740	1	0,04
Б-21	0,05	200	3 615	1	0,04
Б-22	0,05	200	3 590	1	0,04
Б-23	0,05	200	3 440	2	0,06
Б-26	0,05	200	3 330	29	0,87
Б-30	0,05	200	3 215	24	0,72
Б-35	0,05	200	3 140	2	0,06
Б-37	0,05	200	3 000	3	0,09
Б-39	0,05	200	2 830	28	0,84
Б-40	0,05	200	2 805	14	0,42
Б-42	0,05	200	2 730	1	0,03
Б-43	0,05	200	2 705	1	0,03
Б-45	0,05	200	2 465	1	0,02
Б-48	0,05	200	2 035	1	0,02
Б-51	0,05	200	950	2	0,02
Б-52	0,05	200	900	1	0,01
			411 855 мм	126	4,04 м³

Изм.	Колуч.	Лист	Недок.	Подп.	Дата	Каркасный дом Стадия Лист Листов АР 6 58
Устройство балок перекрытия цоколя						

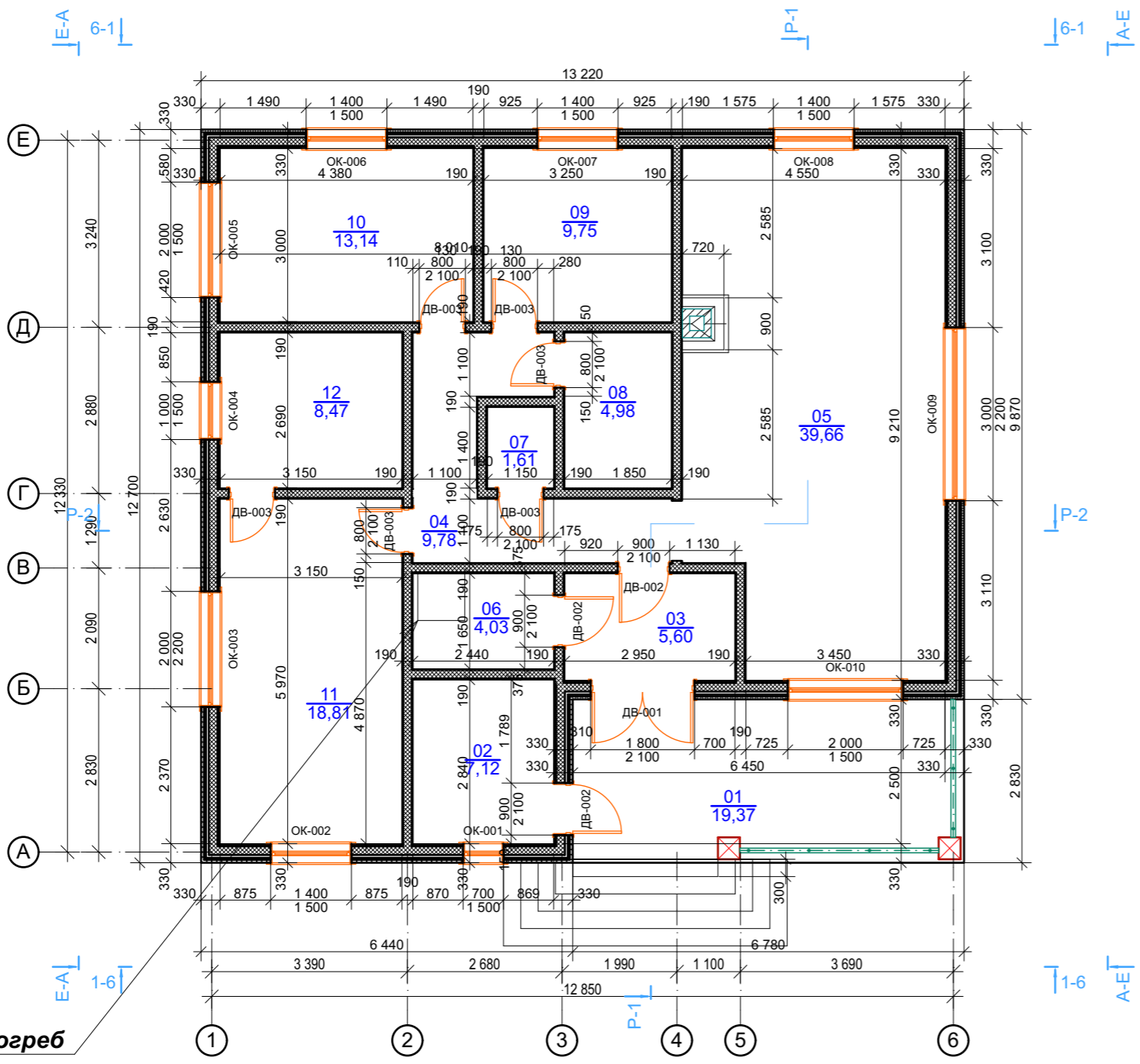

Экспликация помещений			
Номер помещения	Наименование	Площадь м2	Кат.* помещения
01	Крыльцо	19,28	
02	Котельная	7,02	
03	Тамбур	5,53	
04	Холл	9,78	
05	Кухня-гостиная	39,66	
06	Гардероб	4,03	
07	С/У	1,61	
08	С/У	4,98	
09	Спальня	9,75	
10	Спальня	13,14	
11	Спальня	18,81	
12	С/У	8,47	
		142,06 м²	

Люк под погреб

Согласовано			
Инов. № подл.	Подп. и дата	Взам. инв. №	

Изм.	Колуч.	Лист	№ док.	Подп.	Дата					
						Каркасный дом	Стадия	Лист	Листов	
							АР	7	58	
							План дома			

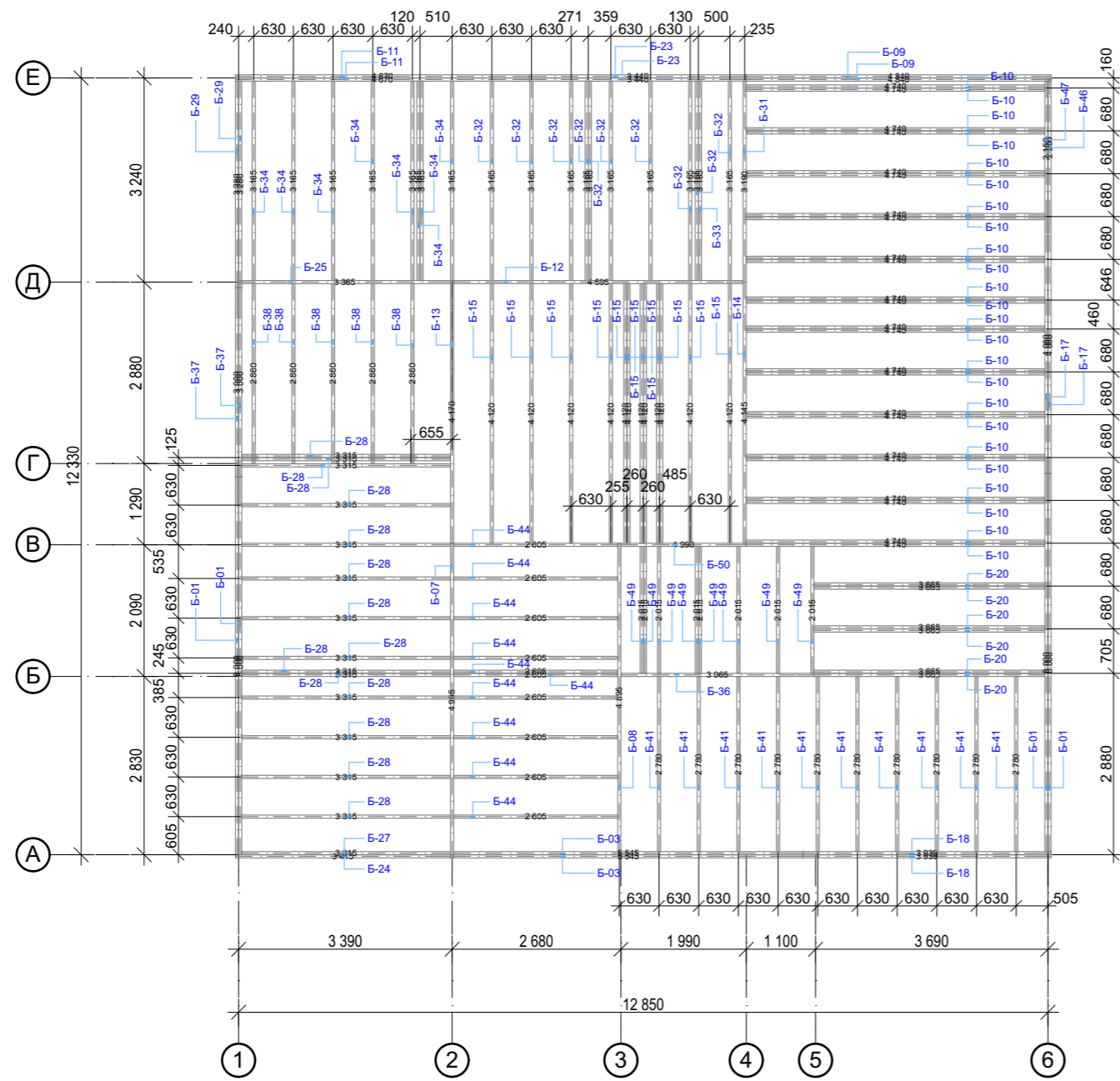

Балки перекрытия 1-го этажа					
Обозначение на плане	Толщина	Ширина	Длина	Кол-во	Объем
Б-01	0,05	200	6 000	4	0,24
Б-03	0,05	200	5 545	2	0,12
Б-07	0,05	200	4 995	1	0,05
Б-08	0,05	200	4 895	1	0,05
Б-09	0,05	200	4 840	2	0,10
Б-10	0,05	200	4 740	24	1,20
Б-11	0,05	200	4 670	2	0,10
Б-12	0,05	200	4 595	1	0,05
Б-13	0,05	200	4 170	1	0,04
Б-14	0,05	200	4 145	1	0,04
Б-15	0,05	200	4 120	12	0,48
Б-17	0,05	200	4 080	2	0,08
Б-18	0,05	200	3 939	2	0,08
Б-20	0,05	200	3 665	6	0,24
Б-23	0,05	200	3 440	2	0,06
Б-24	0,05	200	3 415	1	0,03
Б-25	0,05	200	3 365	1	0,03
Б-27	0,05	200	3 315	1	0,03
Б-28	0,05	200	3 315	14	0,42
Б-29	0,05	200	3 280	2	0,06
Б-31	0,05	200	3 190	1	0,03
Б-32	0,05	200	3 165	10	0,30
Б-33	0,05	200	3 165	1	0,03
Б-34	0,05	200	3 165	8	0,24
Б-36	0,05	200	3 065	1	0,03
Б-37	0,05	200	3 000	2	0,06
Б-38	0,05	200	2 860	5	0,15
Б-41	0,05	200	2 780	10	0,30
Б-44	0,05	200	2 605	10	0,30
Б-46	0,05	200	2 200	1	0,02
Б-47	0,05	200	2 150	1	0,02
Б-49	0,05	200	2 015	8	0,16
Б-50	0,05	200	1 990	1	0,02
			511 083 мм	141	5,16 м³

Согласовано

Инд. № подл.	Подп. и дата	Взам. инв. №

Изм.	Колуч.	Лист	Недок.	Подп.	Дата	Каркасный дом Устройство балок чердачного перекрытия	Стадия	Лист	Листов
							АР	8	58

Согласовано

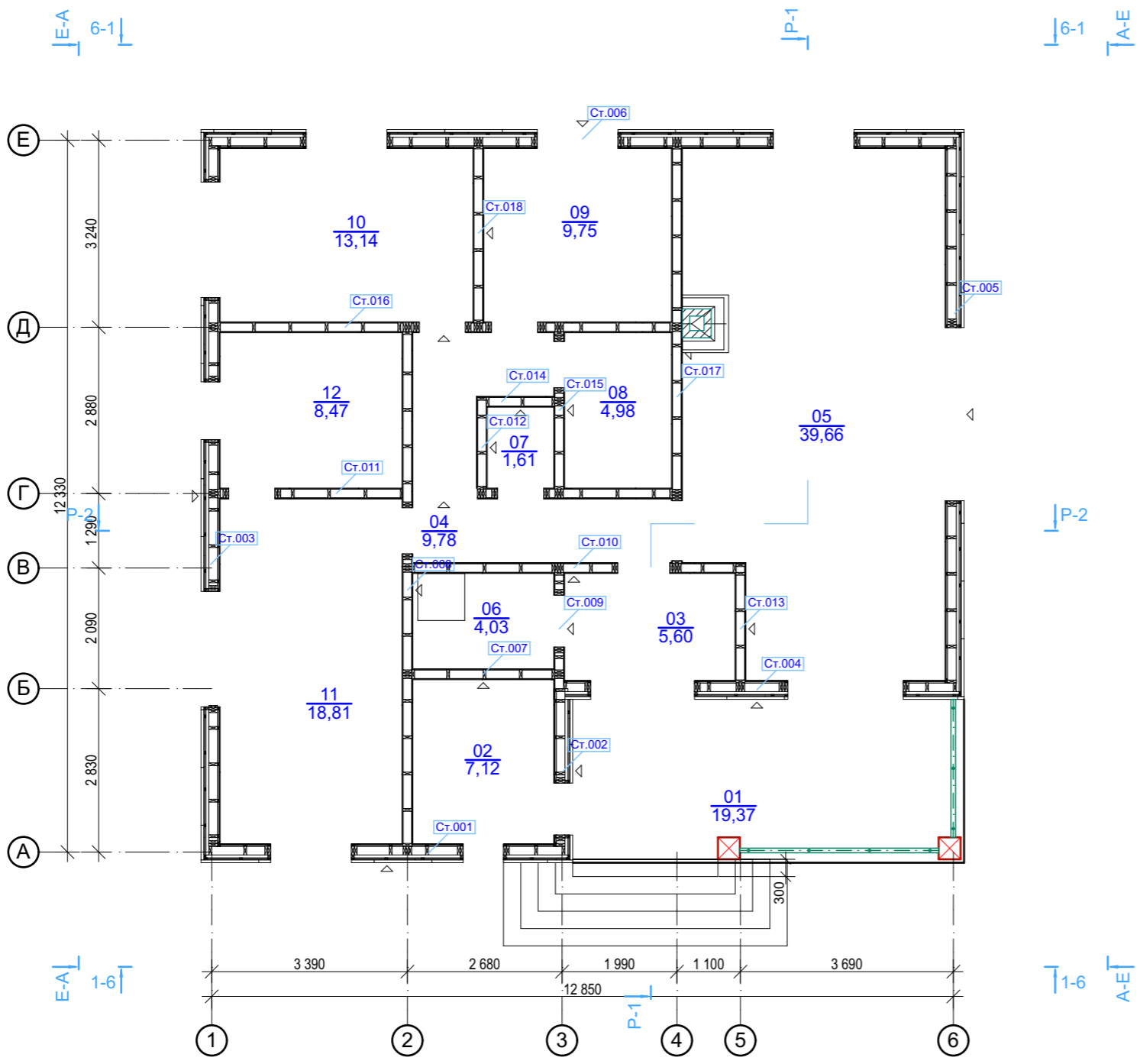

Индв. № подл.	Подп. и дата	Взам. инв. №

Изм.	Кол.уч.	Лист	Недок.	Подп.	Дата	Каркасный дом	Стадия	Лист	Листов	
							АР	9	58	
							Стойки каркаса			

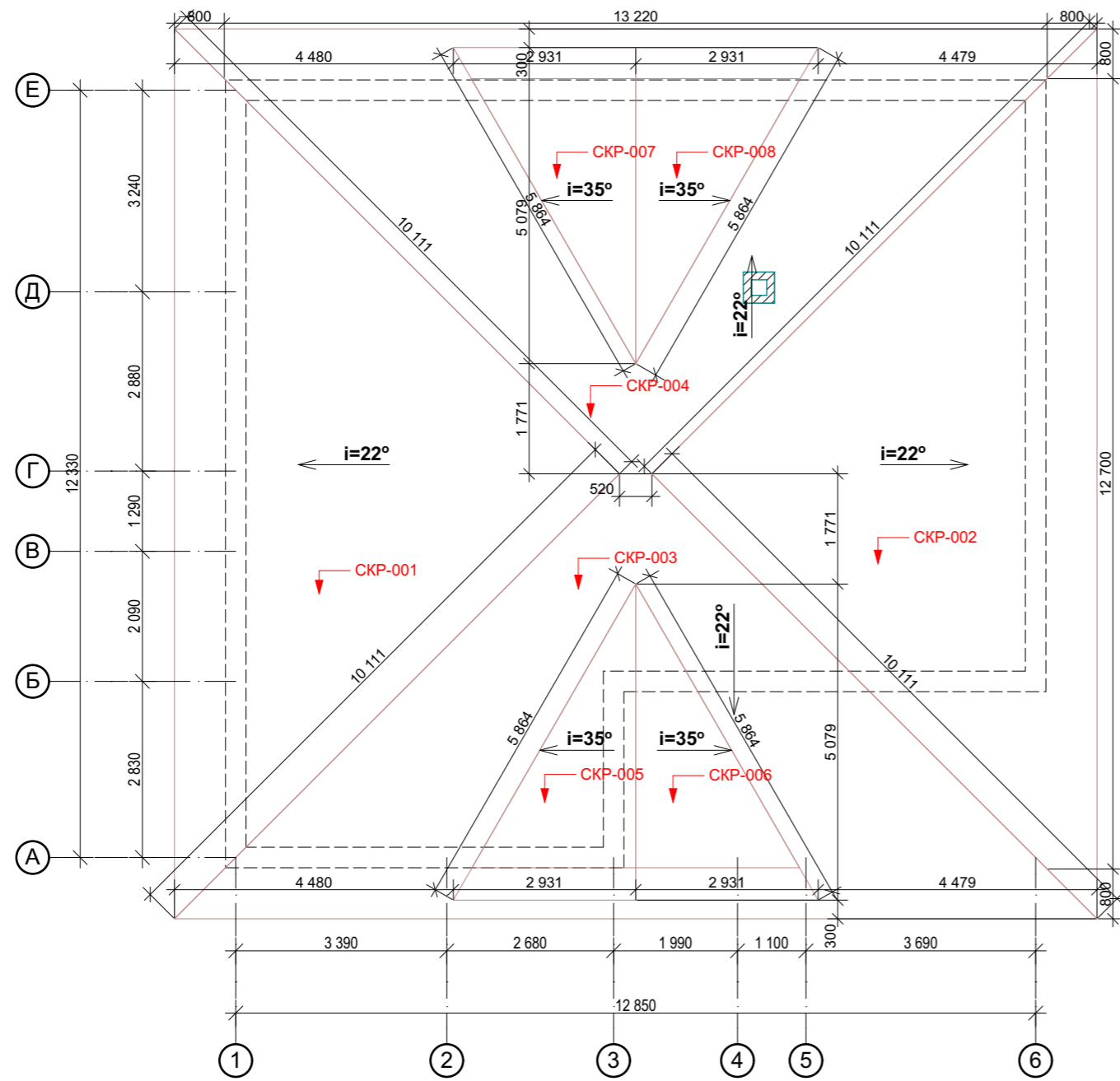

Кровля	
Обозначение на плане	Общая площадь
СКР-001	55,14
СКР-002	55,14
СКР-003	59,15
СКР-004	59,15
СКР-005	9,09
СКР-006	9,09
СКР-007	9,09
СКР-008	9,09
	264,94 м²

Согласовано				
Инов. № подл.				
Подп. и дата				
Взам. инв. №				

Изм.	Кол.уч.	Лист	Недок.	Подп.	Дата				
						Каркасный дом	Стадия	Лист	Листов
							АР	10	58
						План кровли			

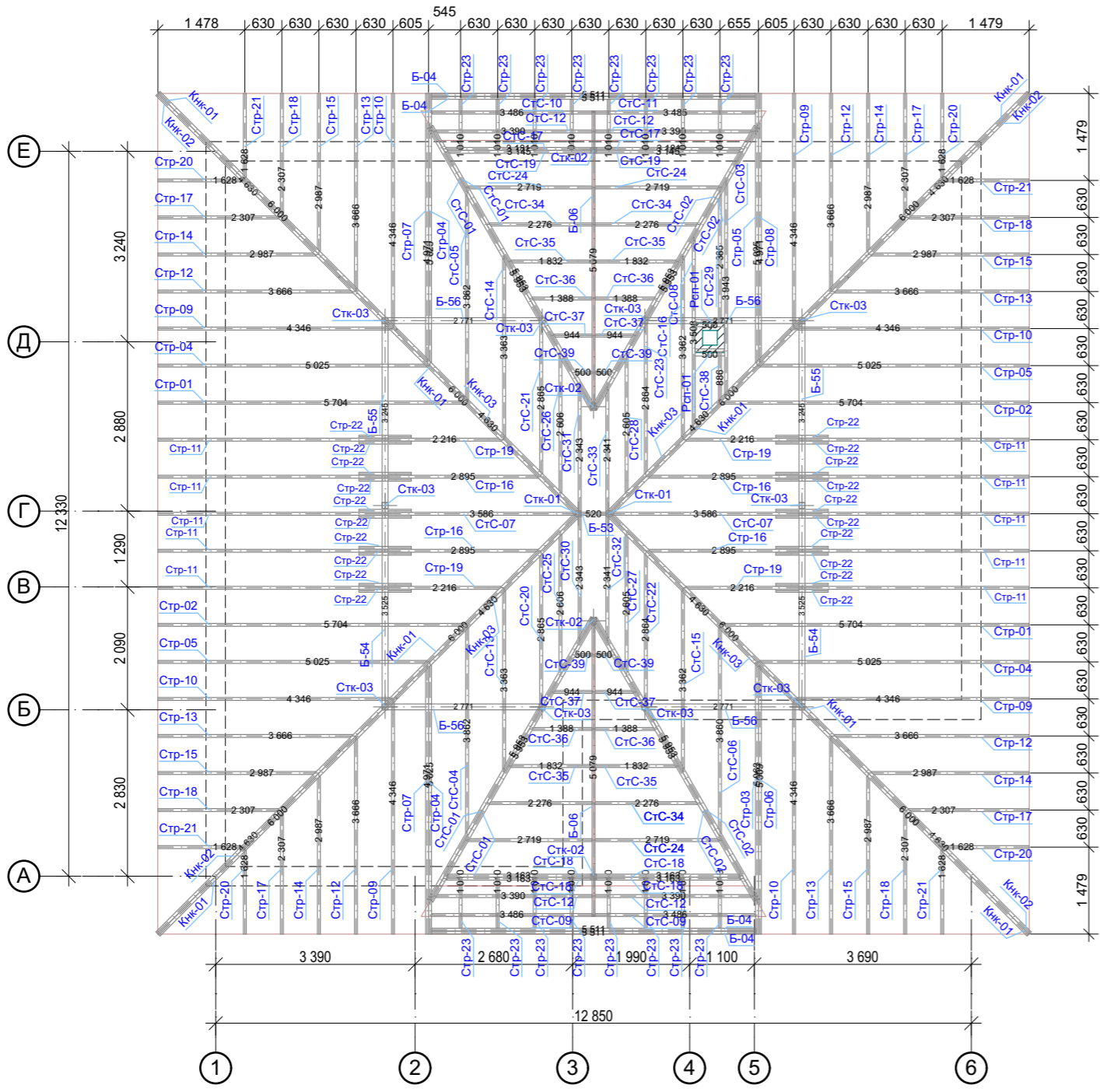

Стропильная система						
Обозначение на плане	Ширина профиля	Высота профиля	Угол наклона	Размер пиломатериала	Кол-во	Объем
Б-04	50	200	---	5,51	4	0,24
Б-06	50	200	---	5,08	2	0,10
Б-53	50	200	---	0,52	1	0,01
Крк-01	50	200	---	6,00	8	0,48
Крк-02	50	200	---	4,63	4	0,20
Крк-03	50	200	---	4,63	4	0,20
Рсп-01	50	200	22°	0,50	2	0,02
Стр-01	50	200	22°	5,70	2	0,12
Стр-02	50	200	22°	5,70	2	0,12
Стр-03	50	200	22°	5,06	1	0,05
Стр-04	50	200	22°	5,02	4	0,20
Стр-05	50	200	22°	5,02	3	0,15
Стр-06	50	200	22°	5,01	1	0,05
Стр-07	50	200	22°	4,97	2	0,10
Стр-08	50	200	22°	4,97	1	0,05
Стр-09	50	200	22°	4,35	4	0,16
Стр-10	50	200	22°	4,35	4	0,16
Стр-11	50	200	22°	4,25	10	0,40
Стр-12	50	200	22°	3,67	4	0,16
Стр-13	50	200	22°	3,67	4	0,16
Стр-14	50	200	22°	2,99	4	0,12
Стр-15	50	200	22°	2,99	4	0,12
Стр-16	50	200	22°	2,90	4	0,12
Стр-17	50	200	22°	2,31	4	0,08
Стр-18	50	200	22°	2,31	4	0,08
Стр-19	50	200	22°	2,22	4	0,08
Стр-20	50	200	22°	1,63	4	0,08
Стр-21	50	200	22°	1,63	4	0,08
Стр-22	50	200	22°	1,04	20	0,20
Стр-23	50	200	22°	1,01	16	0,16
СтС-01	50	200	0°	5,95	4	0,24
СтС-02	50	200	0°	5,95	4	0,24
СтС-03	50	200	22°	3,94	1	0,04
СтС-04	50	200	22°	3,86	1	0,04
СтС-05	50	200	22°	3,86	1	0,04
СтС-06	50	200	22°	3,86	1	0,04
СтС-07	50	200	22°	3,59	2	0,06
СтС-08	50	200	22°	3,51	1	0,03
СтС-09	50	200	35°	3,49	2	0,06
СтС-10	50	200	35°	3,49	1	0,03
СтС-11	50	200	35°	3,49	1	0,03
СтС-12	50	200	35°	3,39	4	0,12
СтС-13	50	200	22°	3,36	1	0,03
СтС-14	50	200	22°	3,36	1	0,03
СтС-15	50	200	22°	3,36	1	0,03
СтС-16	50	200	22°	3,36	1	0,03
СтС-17	50	200	35°	3,18	2	0,06
СтС-18	50	200	35°	3,16	4	0,12
СтС-19	50	200	35°	3,15	2	0,06
СтС-20	50	200	22°	2,87	1	0,03
СтС-21	50	200	22°	2,87	1	0,03
СтС-22	50	200	22°	2,86	1	0,03
СтС-23	50	200	22°	2,86	1	0,03
СтС-24	50	200	35°	2,72	4	0,12
СтС-25	50	200	22°	2,61	1	0,02
СтС-26	50	200	22°	2,61	1	0,02
СтС-27	50	200	22°	2,60	1	0,02
СтС-28	50	200	22°	2,60	1	0,02
СтС-29	50	200	22°	2,38	1	0,02
СтС-30	50	200	22°	2,34	1	0,02
СтС-31	50	200	22°	2,34	1	0,02
СтС-32	50	200	22°	2,34	1	0,02
СтС-33	50	200	22°	2,34	1	0,02
СтС-34	50	200	35°	2,28	4	0,08
СтС-35	50	200	35°	1,83	4	0,08
СтС-36	50	200	35°	1,39	4	0,04
СтС-37	50	200	35°	0,94	4	0,04
СтС-38	50	200	22°	0,89	1	0,01
СтС-39	50	200	35°	0,50	4	0,00
				634 440 мм	208	6,25 м³

Согласовано

Инва. № подл.	Подп. и дата	Взам. инв. №

Изм.	Колуч.	Лист	Недок.	Подп.	Дата

Каркасный дом Устройство стропильной системы	Стадия	Лист	Листов
	AP	11	58

Согласовано

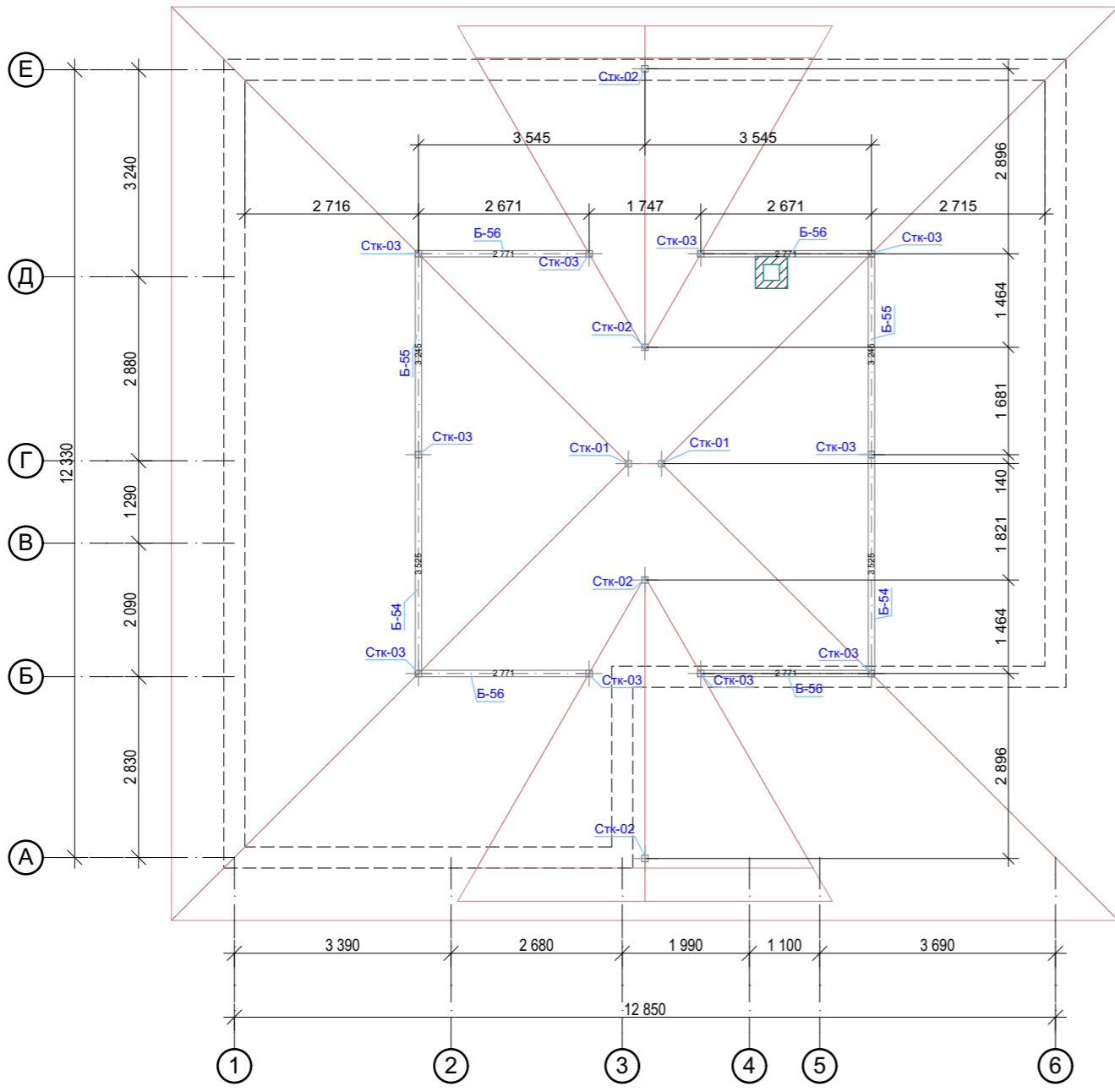

Стойки					
Обозначение на плане	Толщина	Ширина	Длина	Кол-во	Объем
Стк-01	0,10	0,10	2,47	2	0,04
Стк-02	0,10	0,10	1,75	4	0,08
Стк-03	0,10	0,10	1,04	10	0,10
			22 340 мм	16	0,22 м³

Прогоны					
Обозначение на плане	Толщина	Ширина	Длина	Кол-во	Объем
Б-54	0,10	100	3 525	2	0,08
Б-55	0,10	100	3 245	2	0,06
Б-56	0,10	100	2 771	4	0,12
			24 624 мм	8	0,26 м³

Изм.	Кол.уч.	Лист	Недок.	Подп.	Дата				
						<i>Каркасный дом</i>	Стадия	Лист	Листов
							АР	12	58
						<i>Прогоны</i>			

Инва. № подл. Подп. и дата. Взам. инв. №



Согласовано

Взам. инв. №

Подп. и дата

Инв. № подл.

Изм.	Кол.уч.	Лист	Недок.	Подп.	Дата				
						<i>Каркасный дом</i>	Стадия	Лист	Листов
							АР	13	58
						<i>Вид 1-6</i>			



Согласовано

Взам. инв. №

Подп. и дата

Инв. № подл.

Изм.	Кол.уч.	Лист	Недок.	Подп.	Дата

<i>Каркасный дом</i>			Стадия	Лист	Листов
			AP	14	58
<i>Вид 6-1</i>					

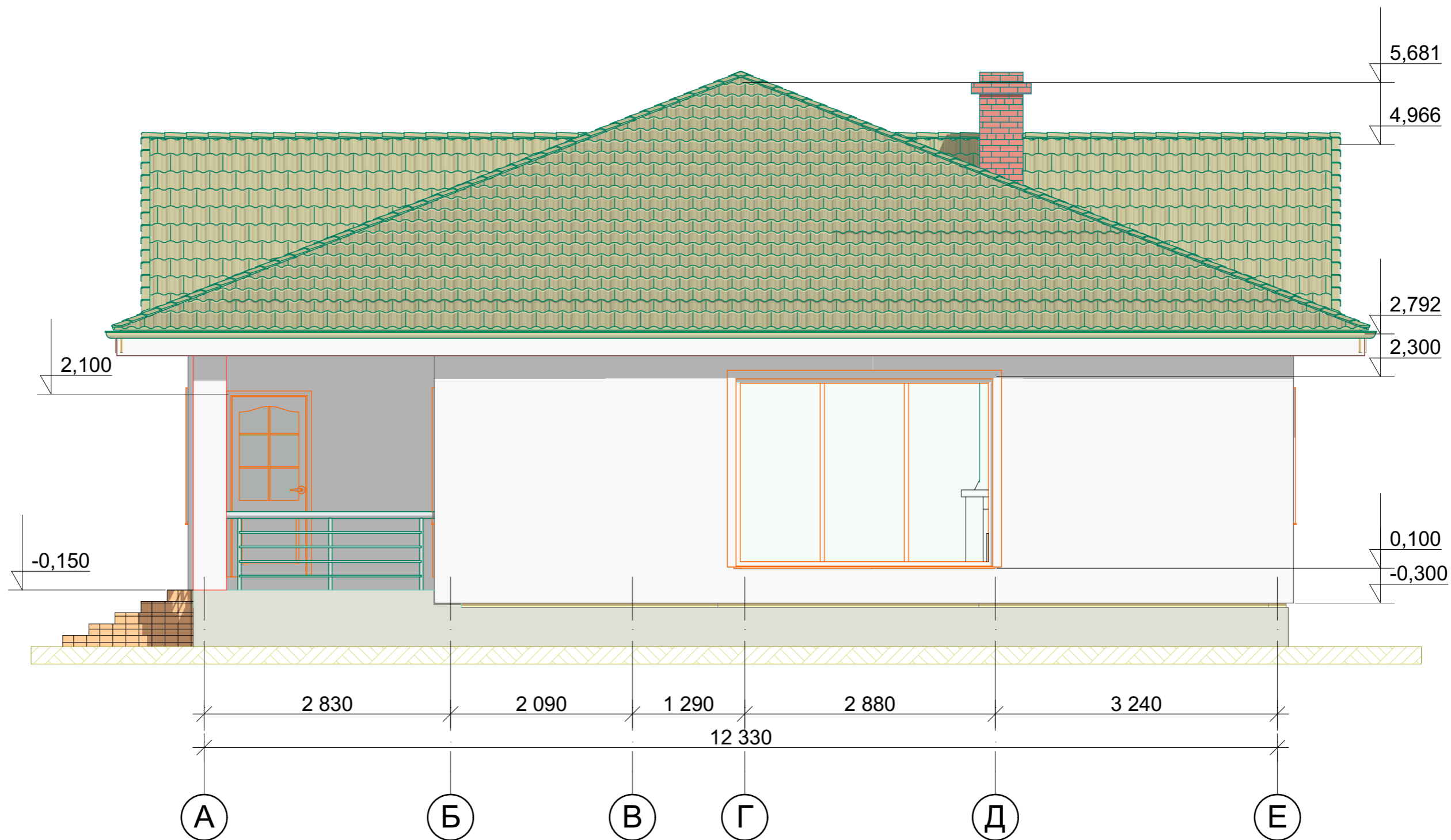

Согласовано

Инов. № подл.	Подп. и дата	Взам. инв. №

Изм.	Кол.ч.	Лист	№док.	Подп.	Дата	Каркасный дом	Стадия	Лист	Листов	
							АР	15	58	
							Вид А-Е			

Копировал

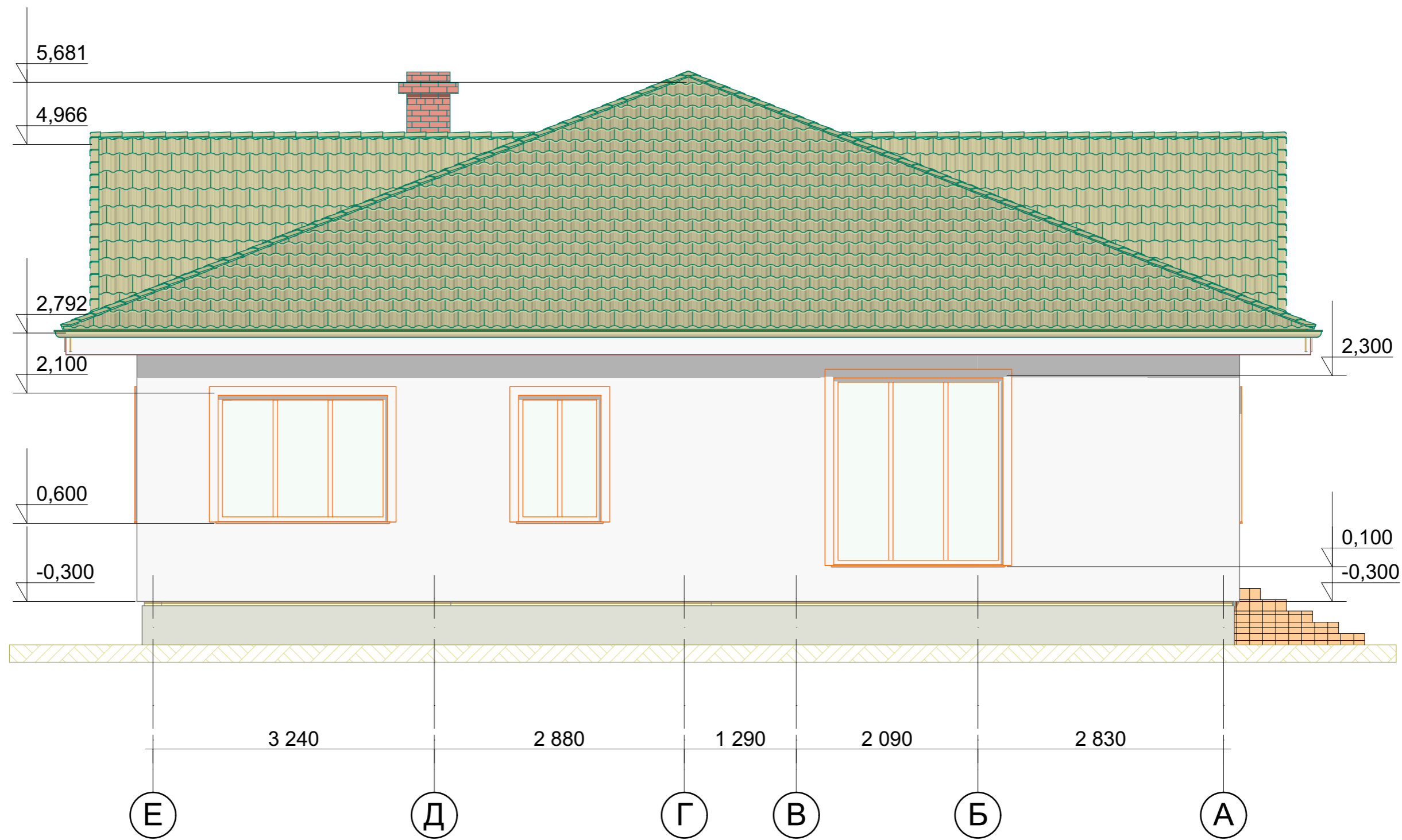

Согласовано

Взам. инв. №

Подп. и дата

Инв. № подл.

Изм.	Колуч.	Лист	Недок.	Подп.	Дата				
						<i>Каркасный дом</i>	Стадия	Лист	Листов
							AP	16	58
						<i>Вид E-A</i>			

Копировал

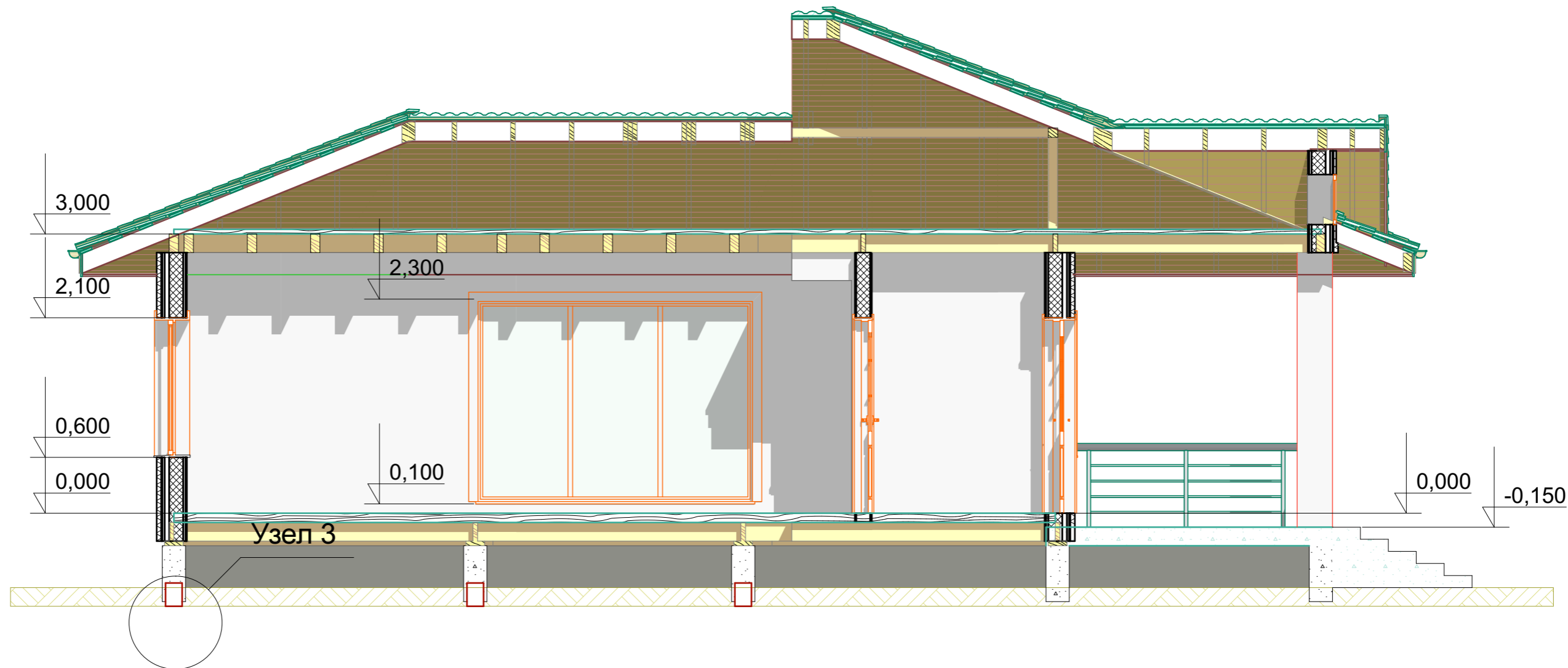

Согласовано

Взам. инв. №

Подп. и дата

Инв. № подл.

Изм.	Кол.уч.	Лист	Недок.	Подп.	Дата				
						Каркасный дом	Стадия	Лист	Листов
							АР	17	58
						Разрез P-1			

Копировал

Согласовано



Узел 1
Каркас наружной стены.

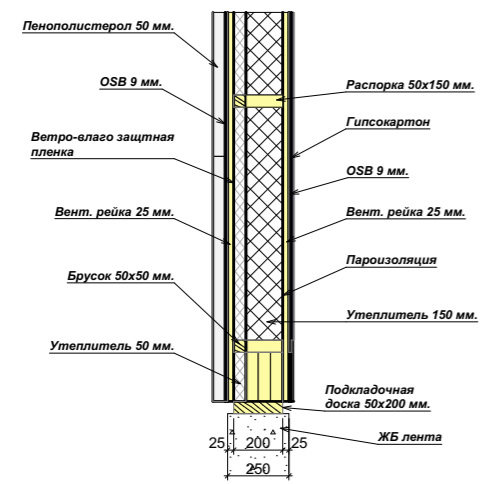

Изм.	Кол.уч.	Лист	Недок.	Подп.	Дата				
						Каркасный дом	Стадия	Лист	Листов
							АР	18	58
						Разрез P-2			

Копировал

Инва. № подл. Подп. и дата Взам. инв. №

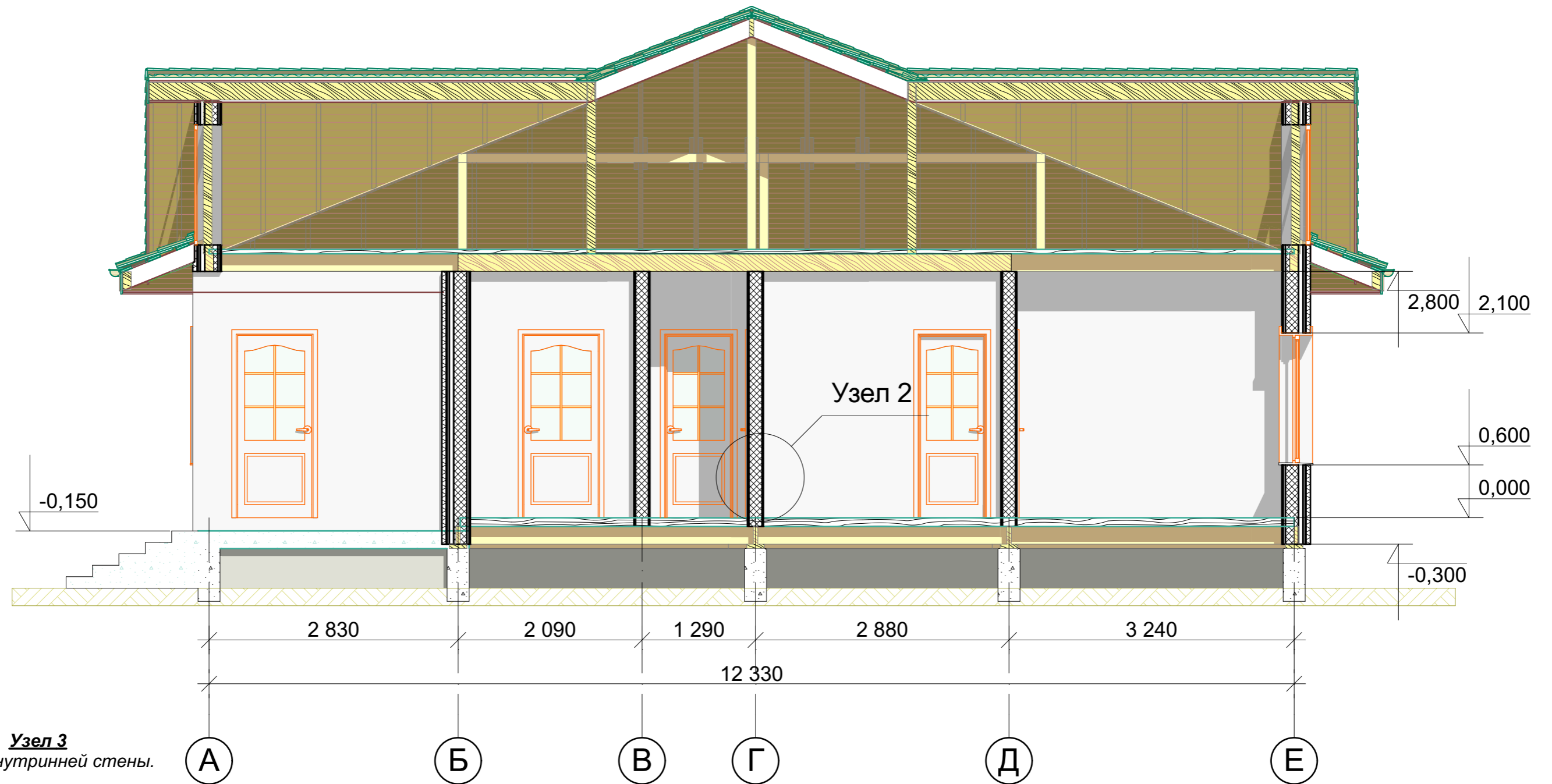

Узел 3
Каркас внутренней стены.

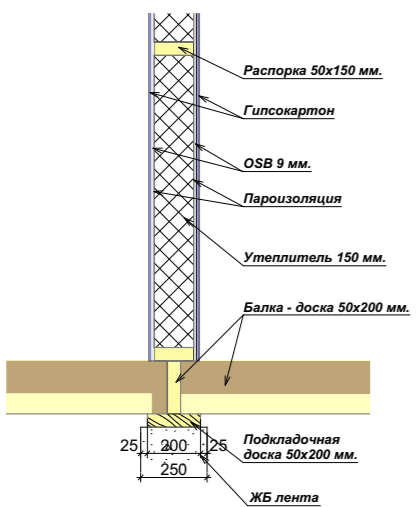

Изм.	Кол.уч.	Лист	Недок.	Подп.	Дата				
						Каркасный дом	Стадия	Лист	Листов
							AP	19	58
						Разрез P-3			

Согласовано

Изм. № подл.	Подп. и дата	Взам. инв. №



Согласовано				
Инва. № подл.	Подп. и дата	Взам. инв. №		

Изм.	Кол.ч.	Лист	Недок.	Подп.	Дата				
						<i>Каркасный дом</i>	Стадия	Лист	Листов
							АР	20	58
						<i>Общий вид 1</i>			



Согласовано				
Инов. № подл.	Подп. и дата	Взам. инв. №		

Изм.	Кол.ч.	Лист	Недок.	Подп.	Дата				
						<i>Каркасный дом</i>	Стадия	Лист	Листов
							АР	21	58
						<i>Общий вид 2</i>			



Согласовано

Взам. инв. №

Подп. и дата

Инв. № подл.

Изм.	Колуч.	Лист	Недок.	Подп.	Дата				
						<i>Каркасный дом</i>	Стадия	Лист	Листов
							АР	22	58
						<i>Общий вид 3</i>			



Согласовано			
Изн. № подл.	Подп. и дата	Взам. инв. №	

Изм.	Кол.ч.	Лист	№ док.	Подп.	Дата				
						<i>Каркасный дом</i>	Стадия	Лист	Листов
							АР	23	58
						<i>Общий вид 4</i>			

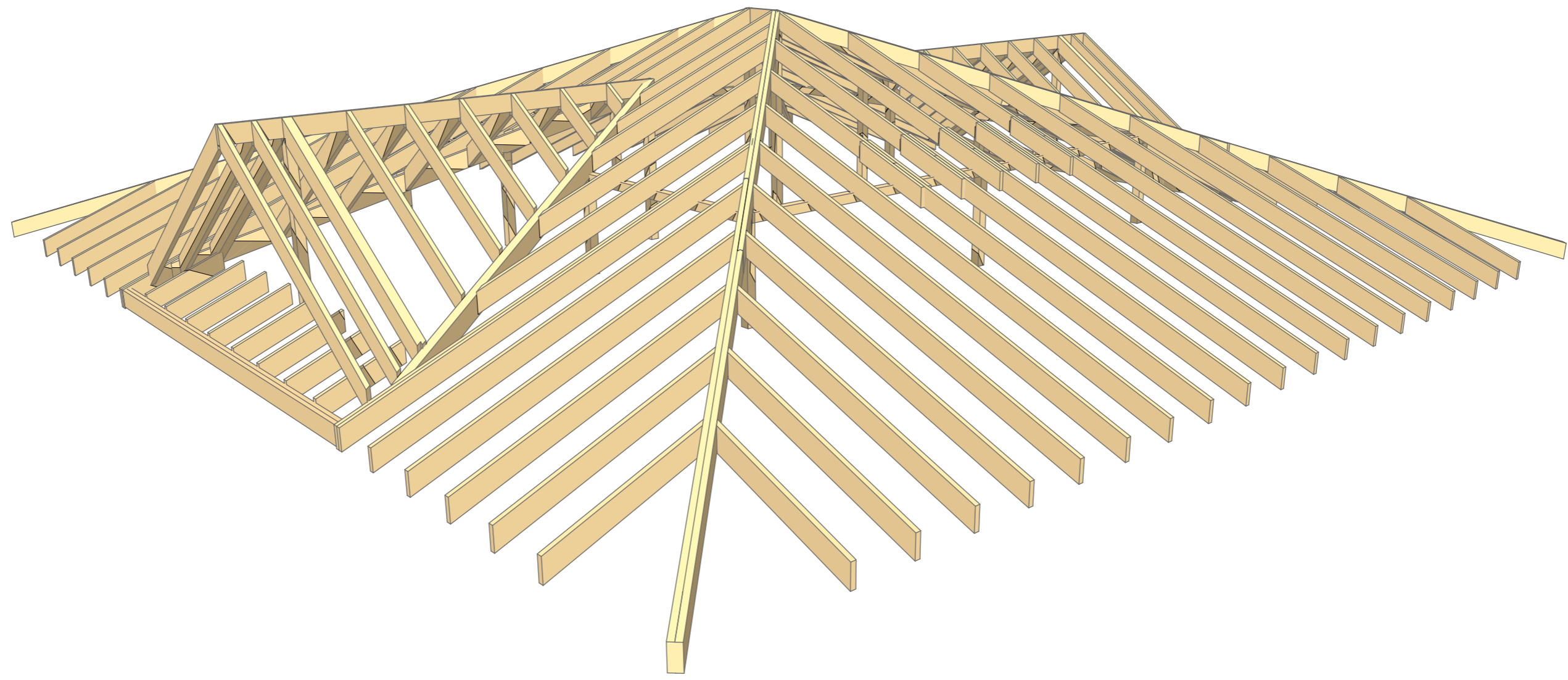

Согласовано				
Индв. № подл.	Подп. и дата	Взам. инв. №		

Изм.	Кол.уч.	Лист	Недок.	Подп.	Дата				
						Каркасный дом	Стадия	Лист	Листов
							АР	24	58
						Стропильная система вид 1			

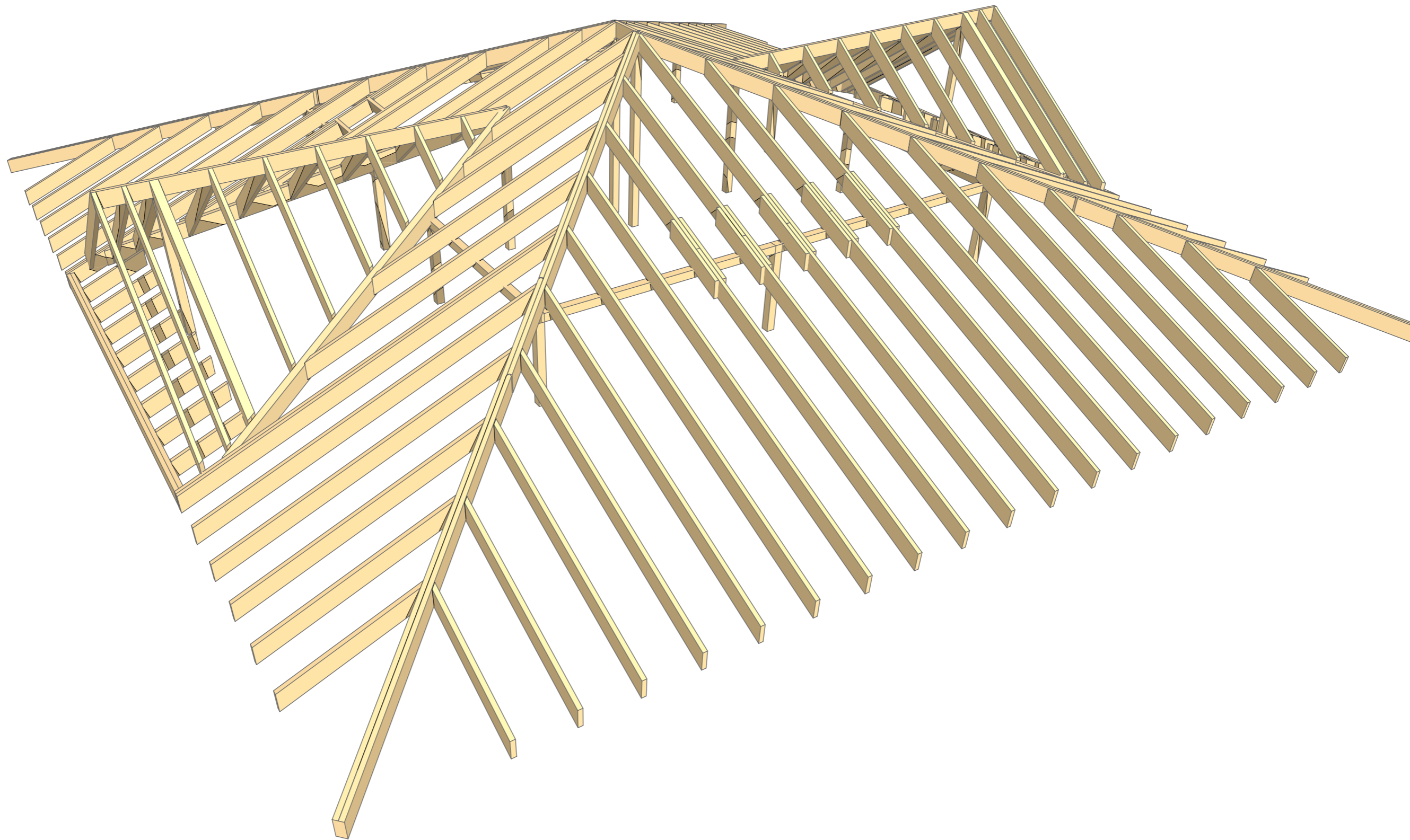

Согласовано				
Инд. № подл.	Подп. и дата	Взам. инв. №		

Изм.	Кол.уч.	Лист	Недок.	Подп.	Дата				
						Каркасный дом	Стадия	Лист	Листов
							АР	25	58
						Стропильная система вид 2			

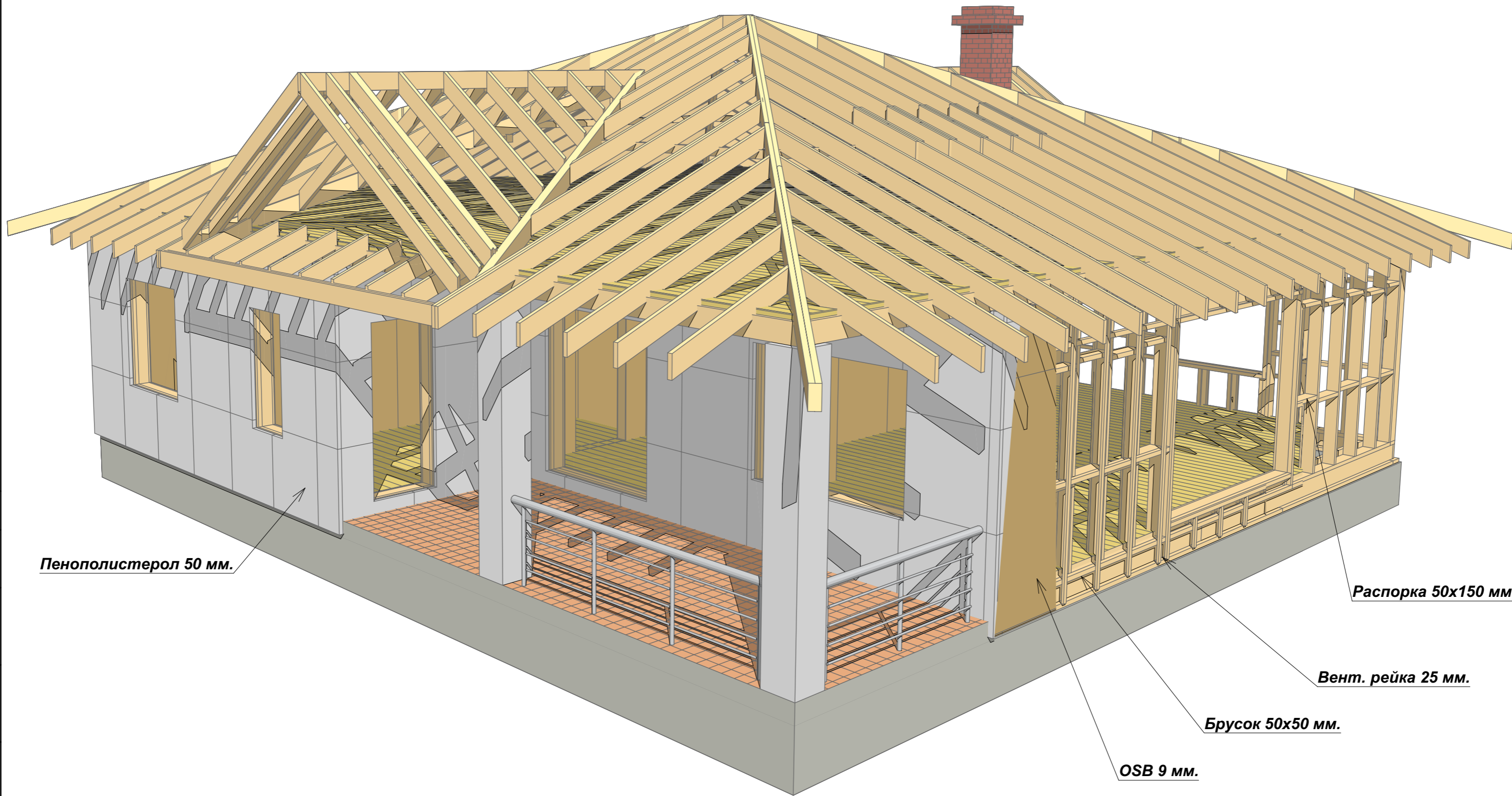

Пенополистерол 50 мм.

Распорка 50x150 мм.

Вент. рейка 25 мм.

Брусок 50x50 мм.

OSB 9 мм.

Согласовано

Взам. инв. №

Подп. и дата

Инв. № подл.

Изм.	Колуч.	Лист	Недок.	Подп.	Дата				
						Каркасный дом	Стадия	Лист	Листов
							АР	26	58
						Каркас общий вид			

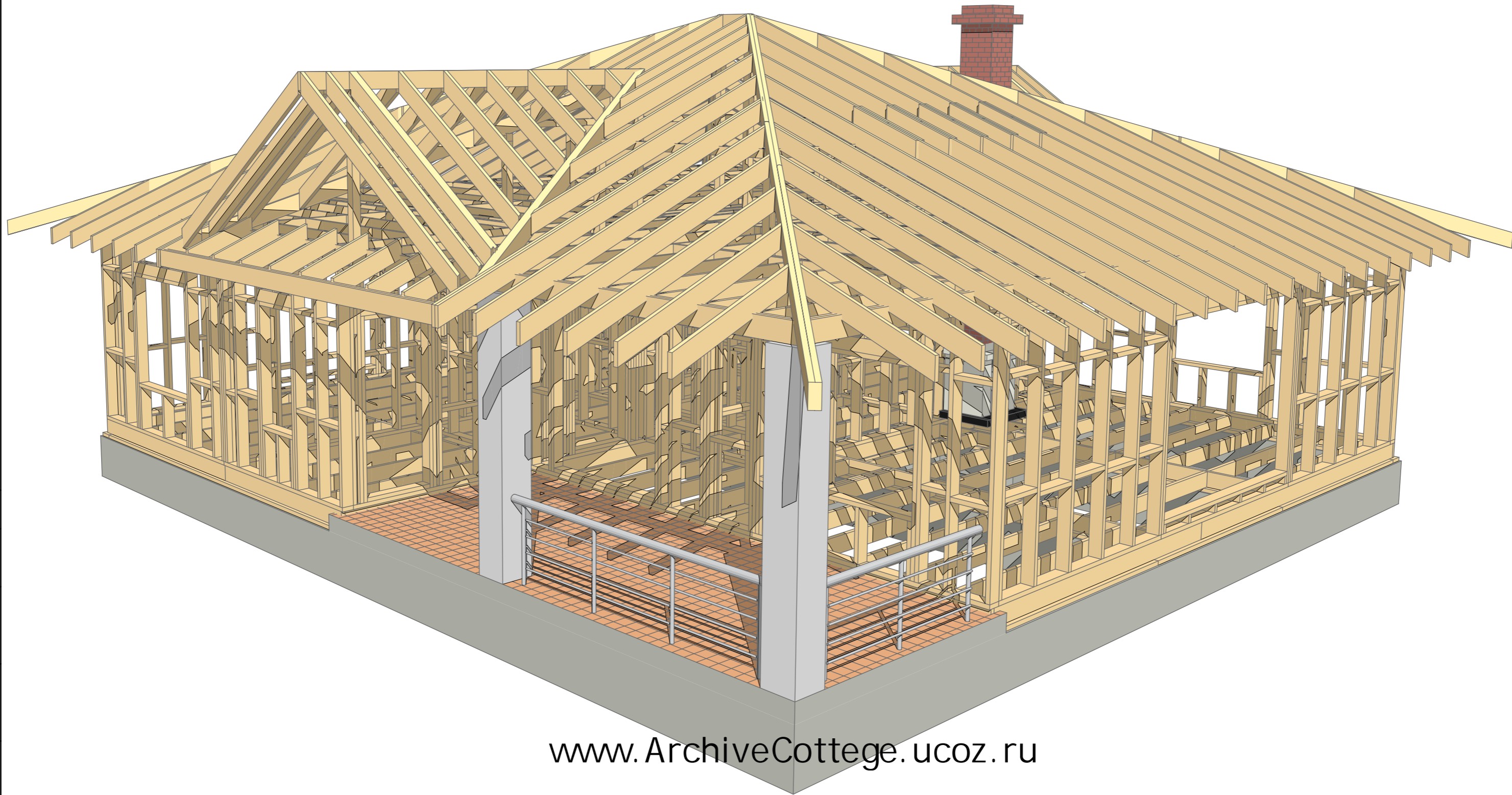

www.ArchiveCottage.ucoz.ru

Согласовано

Взам. инв. №

Подп. и дата

Инв. № подл.

						<i>AP-01_08_2015-27</i>		
Изм.	Колуч.	Лист	Недок.	Подп.	Дата			
						<i>Каркасный дом</i>		
						AP	27	58
						<i>Каркас вид 1</i>		

Копировал

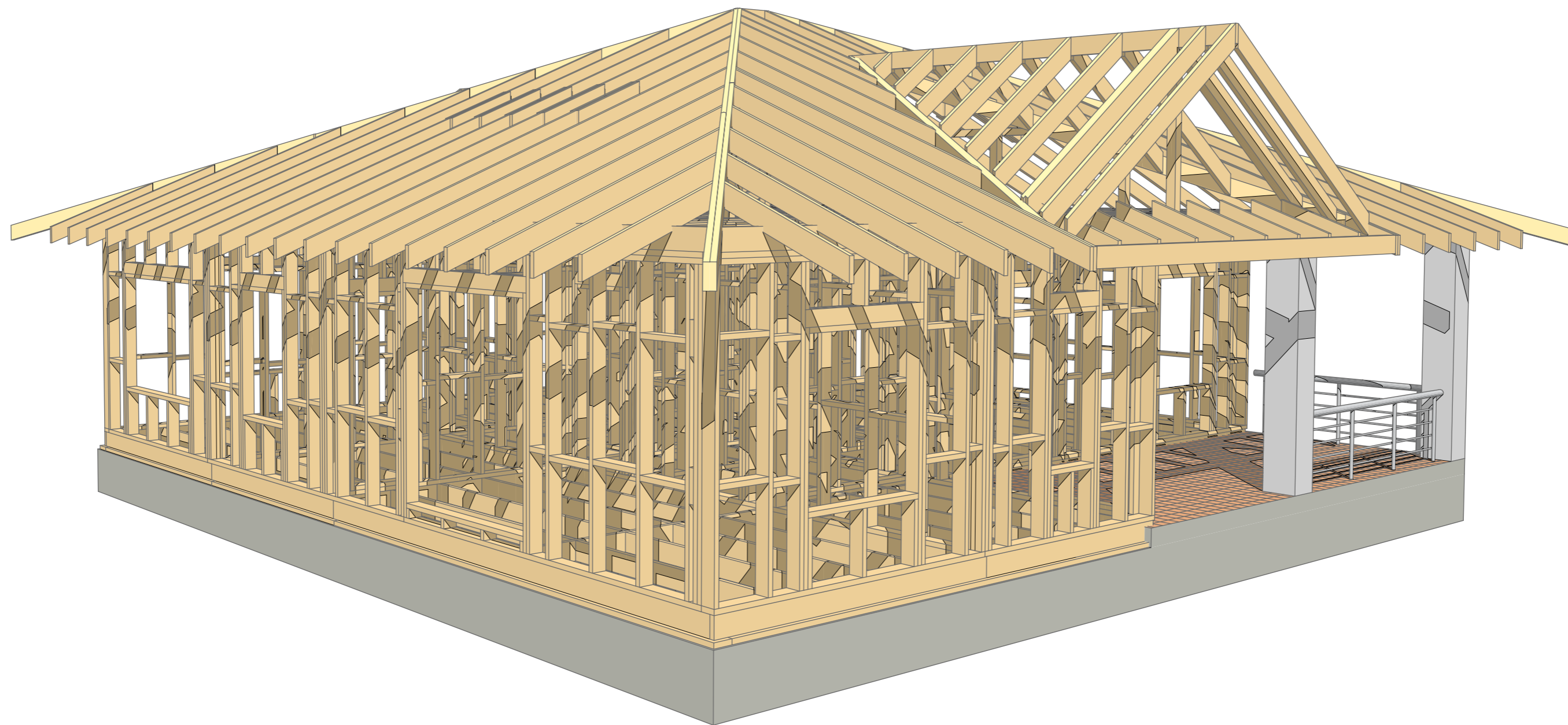

Согласовано

Взам. инв. №

Подп. и дата

Инв. № подл.

Изм.	Кол.уч.	Лист	Недок.	Подп.	Дата				
						<i>Каркасный дом</i>	Стадия	Лист	Листов
							АР	28	58
						<i>Каркас вид 2</i>			

Копировал

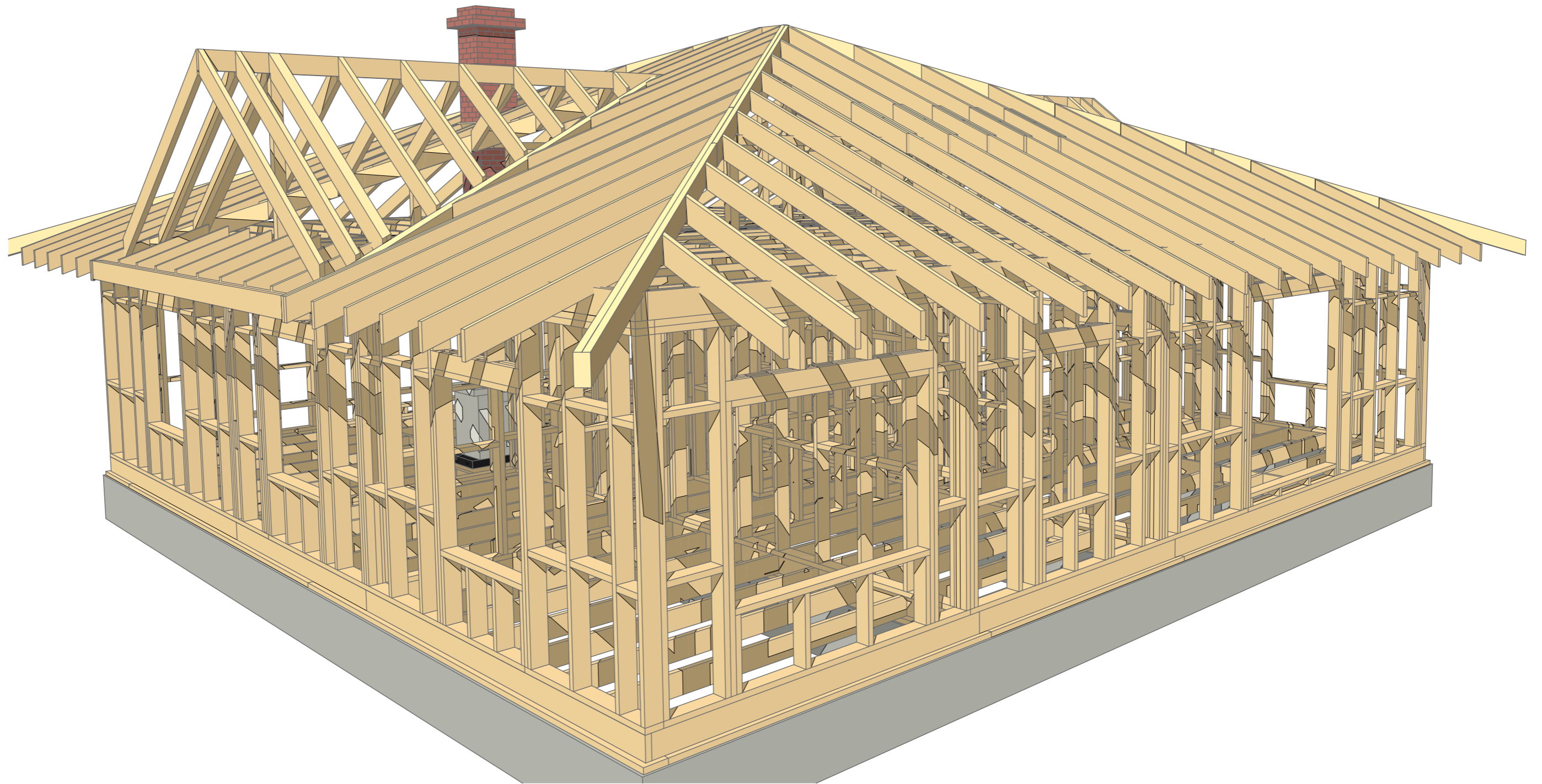

Согласовано

Взам. инв. №

Подп. и дата

Инв. № подл.

Изм.	Колуч.	Лист	Недок.	Подп.	Дата				
						<i>Каркасный дом</i>	Стадия	Лист	Листов
							АР	29	58
						<i>Каркас вид 3</i>			

Копировал

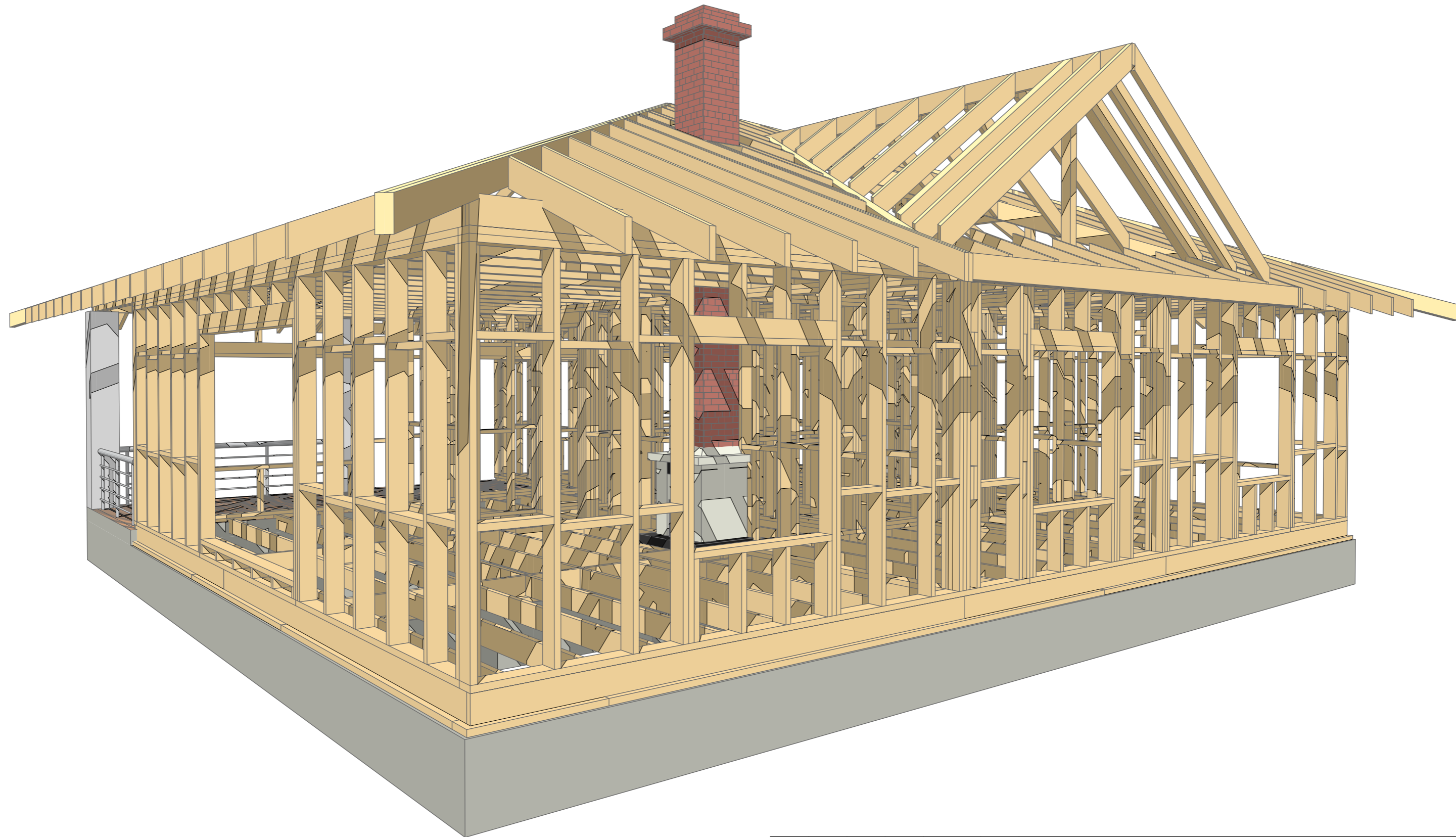

Согласовано

Взам. инв. №

Подп. и дата

Инв. № подл.

Изм.	Кол.уч.	Лист	Недок.	Подп.	Дата				
						<i>Каркасный дом</i>	Стадия	Лист	Листов
							АР	30	58
						<i>Каркас вид 4</i>			

Копировал

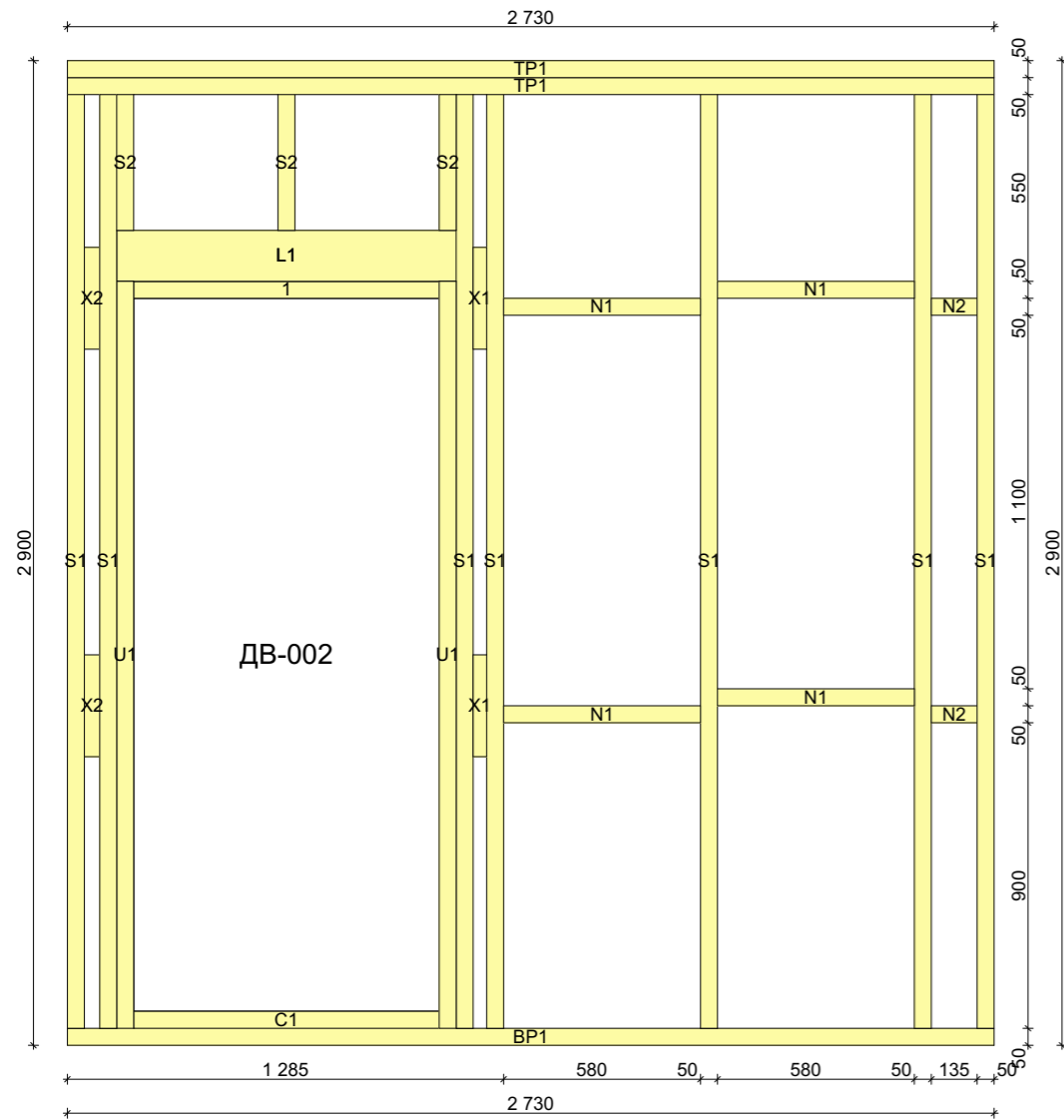

Ст.002

Каркас стены

Fixing перемычка

1	150 x 50 Доска	0,0° / 0,0°	1 шт.	900
---	----------------	-------------	-------	-----

Under стойка

U1	150 x 50 Доска	0,0° / 0,0°	2 шт.	2 200
----	----------------	-------------	-------	-------

Брусok

X1	150 x 50 Доска(40)	0,0° / 0,0°	2 шт.	300
----	--------------------	-------------	-------	-----

X2	150 x 50 Доска(45)	0,0° / 0,0°	2 шт.	300
----	--------------------	-------------	-------	-----

Верхняя обвязка

TP1	150 x 50 Доска	0,0° / 0,0°	2 шт.	2 730
-----	----------------	-------------	-------	-------

Нижняя обвязка

BP1	150 x 50 Доска	0,0° / 0,0°	1 шт.	2 730
-----	----------------	-------------	-------	-------

Перемычка

L1	150 x 50 Доска	0,0° / 0,0°	2 шт.	1 000
----	----------------	-------------	-------	-------

Порог

C1	150 x 50 Доска	0,0° / 0,0°	1 шт.	900
----	----------------	-------------	-------	-----

Распорка

N1	150 x 50 Доска	0,0° / 0,0°	4 шт.	580
----	----------------	-------------	-------	-----

N2	150 x 50 Доска	0,0° / 0,0°	2 шт.	135
----	----------------	-------------	-------	-----

Рейка

V1	Рейка 25x50мм	0,0° / 0,0°	3 шт.	3 100
----	---------------	-------------	-------	-------

V2	Рейка 25x50мм	0,0° / 0,0°	7 шт.	2 850
----	---------------	-------------	-------	-------

V3	Рейка 25x50мм	0,0° / 0,0°	2 шт.	2 150
----	---------------	-------------	-------	-------

V4	Рейка 25x50мм	0,0° / 0,0°	1 шт.	1 000
----	---------------	-------------	-------	-------

V5	Рейка 25x50мм	0,0° / 0,0°	3 шт.	900
----	---------------	-------------	-------	-----

V6	Рейка 25x50мм	0,0° / 0,0°	2 шт.	650
----	---------------	-------------	-------	-----

V7	Рейка 25x50мм	0,0° / 0,0°	2 шт.	250
----	---------------	-------------	-------	-----

V8	Брусok 50x50мм	0,0° / 0,0°	3 шт.	2 695
----	----------------	-------------	-------	-------

V9	Брусok 50x50мм	0,0° / 0,0°	2 шт.	2 100
----	----------------	-------------	-------	-------

V10	Брусok 50x50мм	0,0° / 0,0°	1 шт.	1 350
-----	----------------	-------------	-------	-------

V11	Брусok 50x50мм	0,0° / 0,0°	1 шт.	345
-----	----------------	-------------	-------	-----

Стойка

S1	150 x 50 Доска	0,0° / 0,0°	7 шт.	2 750
----	----------------	-------------	-------	-------

S2	150 x 50 Доска	0,0° / 0,0°	3 шт.	400
----	----------------	-------------	-------	-----

Панели

Panel

P1	Гипсокартон 1200x2400 - 285x2 150m	1 шт.	0,61
P2	Гипсокартон 1200x2400 - 1 200x2 150m	1 шт.	2,58
P3	Гипсокартон 1200x2400 - 1 200x2 150m	1 шт.	0,69
P4	Гипсокартон 1200x2400 - 285x700m	1 шт.	0,20
P5	Гипсокартон 1200x2400 - 1 200x700m	1 шт.	0,84
P6	Гипсокартон 1200x2400 - 1 200x700m	1 шт.	0,84
P7	Пенополистерол 1000x1000 мм. - 670x1 000m	1 шт.	0,67
P8	Пенополистерол 1000x1000 мм. - 780x1 000m	3 шт.	0,78
P9	Пенополистерол 1000x1000 мм. - 430x1 000m	1 шт.	0,43
P10	Пенополистерол 1000x1000 мм. - 1 000x1 000m	1 шт.	0,87
P11	Пенополистерол 1000x1000 мм. - 1 000x1 000m	1 шт.	0,60
P12	Пенополистерол 1000x1000 мм. - 1 000x1 000m	1 шт.	0,77
P13	Пенополистерол 1000x1000 мм. - 1 000x1 000m	1 шт.	0,77
P14	Пенополистерол 1000x1000 мм. - 780x100m	1 шт.	0,08
P15	Пенополистерол 1000x1000 мм. - 1 000x100m	2 шт.	0,10
P16	9mm OSB листы 2440 x 1220mm - 330x2 440m	1 шт.	0,80
P17	9mm OSB листы 2440 x 1220mm - 1 220x2 440m	1 шт.	1,30
P18	9mm OSB листы 2440 x 1220mm - 1 220x2 440m	1 шт.	2,77
P19	9mm OSB листы 2440 x 1220mm - 255x2 240m	1 шт.	0,57
P20	9mm OSB листы 2440 x 1220mm - 1 220x2 240m	2 шт.	2,73
P21	9mm OSB листы 2440 x 1220mm - 255x660m	1 шт.	0,17
P22	9mm OSB листы 2440 x 1220mm - 330x660m	1 шт.	0,22
P23	9mm OSB листы 2440 x 1220mm - 1 220x660m	4 шт.	0,81

Итого:

150 x 50 Доска	40 629
Рейка 25x50мм	39 050
Брусok 50x50мм	13 980
Гипсокартон 1200x2400 - 285x2 150m	5,76
Пенополистерол 1000x1000 мм. - 670x1 000m	6,73
9mm OSB листы 2440 x 1220mm - 330x2 440m	14,51

Ст.001

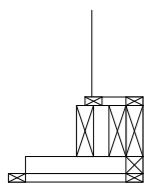

Ст.009

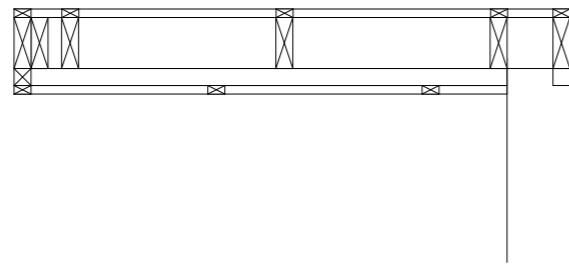

Согласовано

Взам. инв. №

Подп. и дата

Инв. № подл.

Изм.	Кол.уч.	Лист	Недок.	Подп.	Дата				
						<i>Каркасный дом</i>			
						Стадия			
						Лист			
						Листов			
						АР			
						33			
						58			
						<i>Каркас стены Ст.-002</i>			

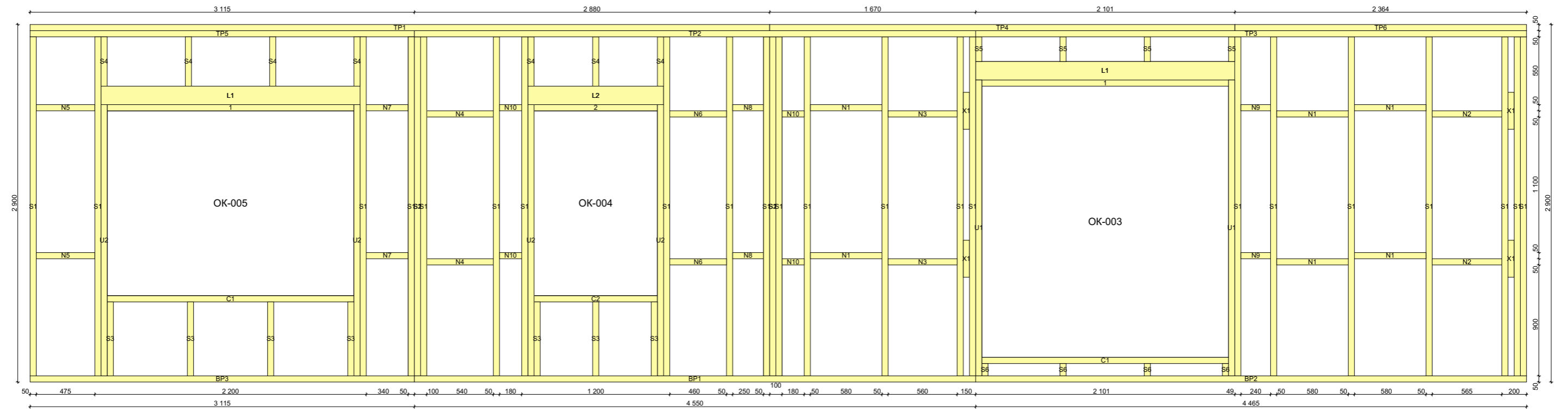

Ст.006

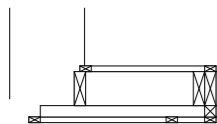

Ст.016

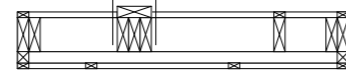

Ст.011

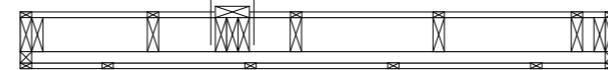

Ст.001



Согласовано

Взам. инв. №

Подп. и дата

Инв. № подл.

Изм.	Кол.уч.	Лист	Недок.	Подп.	Дата				
						<i>Каркасный дом</i>	Стадия	Лист	Листов
							AP	34	58
						<i>Каркас стены Ст.-003</i>			

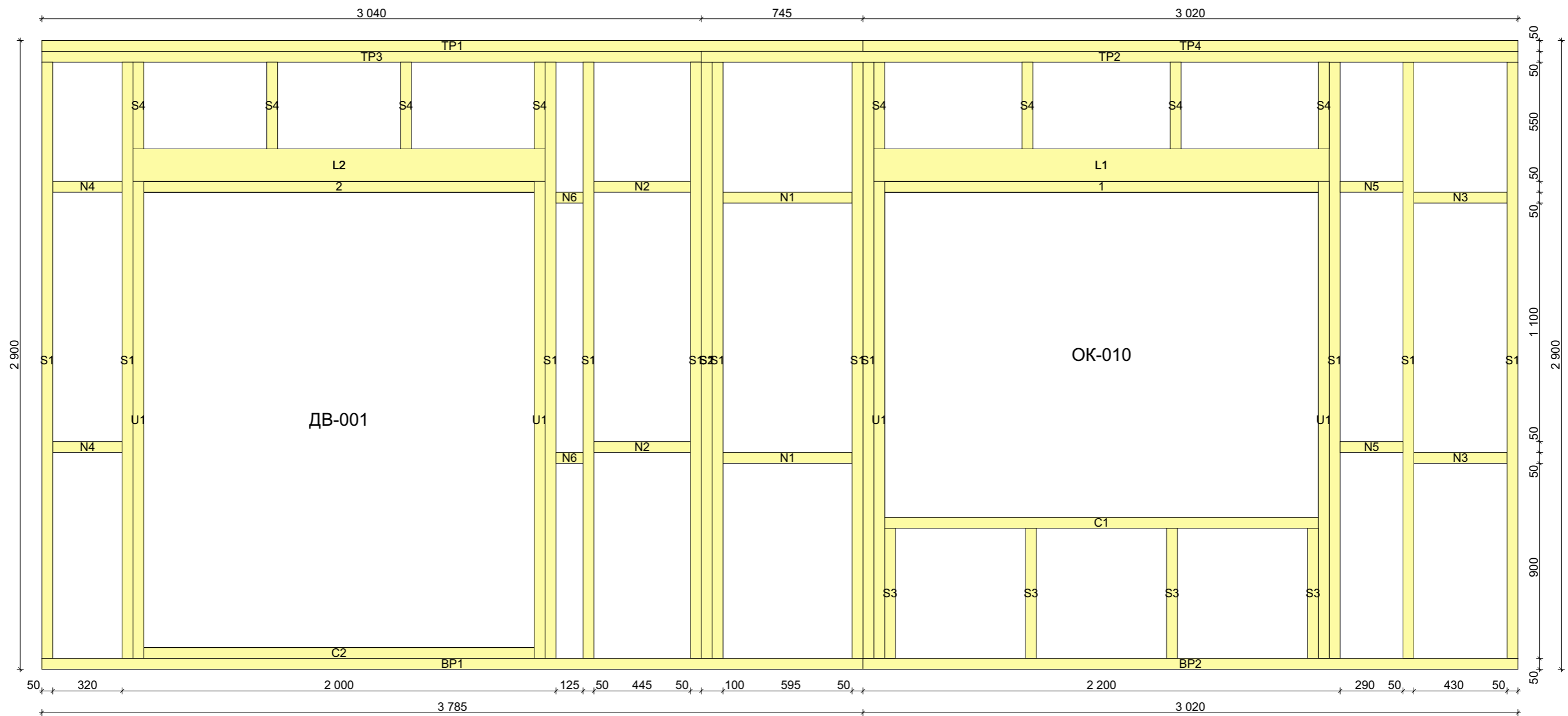

Ст.009

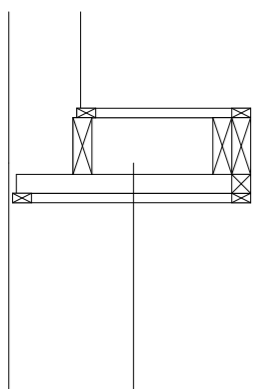

Ст.013

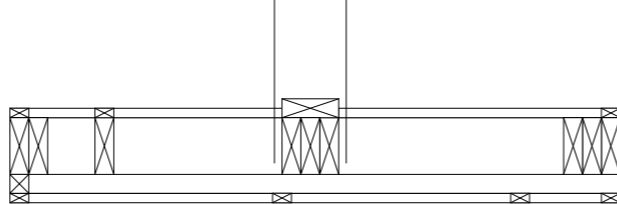

Ст.005

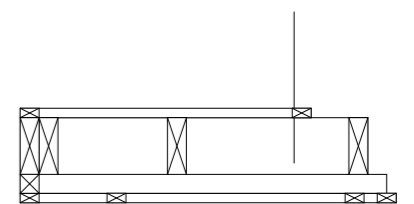

Изм.	Кол.уч.	Лист	Издок.	Подп.	Дата					
						Каркасный дом	Стадия	Лист	Листов	
							АР	36	58	
							Каркас стены Ст.-004			

Копировал

Согласовано

Взам. инв. №

Подп. и дата

Инв. № подл.

Ст.004

Каркас стены

Fixing перемычка

1	150 x 50 Доска	0,0° / 0,0°	1 шт.	2 000
2	150 x 50 Доска	0,0° / 0,0°	1 шт.	1 800

Under стойка

U1	150 x 50 Доска	0,0° / 0,0°	4 шт.	2 200
----	----------------	-------------	-------	-------

Верхняя обвязка

TP1	150 x 50 Доска	0,0° / 0,0°	1 шт.	3 785
TP2	150 x 50 Доска	0,0° / 0,0°	1 шт.	3 765
TP3	150 x 50 Доска	0,0° / 0,0°	1 шт.	3 040
TP4	150 x 50 Доска	0,0° / 0,0°	1 шт.	3 020

Нижняя обвязка

BP1	150 x 50 Доска	0,0° / 0,0°	1 шт.	3 785
BP2	150 x 50 Доска	0,0° / 0,0°	1 шт.	3 020

Перемычка

L1	150 x 50 Доска	0,0° / 0,0°	2 шт.	2 100
L2	150 x 50 Доска	0,0° / 0,0°	2 шт.	1 900

Порог

C1	150 x 50 Доска	0,0° / 0,0°	1 шт.	2 000
C2	150 x 50 Доска	0,0° / 0,0°	1 шт.	1 800

Распорка

N1	150 x 50 Доска	0,0° / 0,0°	2 шт.	595
N2	150 x 50 Доска	0,0° / 0,0°	2 шт.	445
N3	150 x 50 Доска	0,0° / 0,0°	2 шт.	430
N4	150 x 50 Доска	0,0° / 0,0°	2 шт.	320
N5	150 x 50 Доска	0,0° / 0,0°	2 шт.	290
N6	150 x 50 Доска	0,0° / 0,0°	2 шт.	125

Рейка

B1	Рейка 25x50мм	0,0° / 0,0°	10 шт.	3 100
B2	Рейка 25x50мм	0,0° / 0,0°	7 шт.	2 850
B3	Рейка 25x50мм	0,0° / 0,0°	4 шт.	2 000
B4	Рейка 25x50мм	0,0° / 0,0°	4 шт.	1 800
B5	Рейка 25x50мм	0,0° / 0,0°	2 шт.	850
B6	Рейка 25x50мм	0,0° / 0,0°	8 шт.	650
B7	Рейка 25x50мм	0,0° / 0,0°	2 шт.	600
B8	Рейка 25x50мм	0,0° / 0,0°	2 шт.	250
B9	Брусok 50x50мм	0,0° / 0,0°	1 шт.	4 560
B10	Брусok 50x50мм	0,0° / 0,0°	3 шт.	4 030

B11	Брусok 50x50мм	0,0° / 0,0°	3 шт.	3 000
B12	Брусok 50x50мм	0,0° / 0,0°	2 шт.	2 100
B13	Брусok 50x50мм	0,0° / 0,0°	1 шт.	1 565
B14	Брусok 50x50мм	0,0° / 0,0°	2 шт.	1 500
B15	Брусok 50x50мм	0,0° / 0,0°	1 шт.	995
B16	Брусok 50x50мм	0,0° / 0,0°	2 шт.	570

Стойка

S1	150 x 50 Доска	0,0° / 0,0°	12 шт.	2 750
S2	150 x 50 Доска	0,0° / 0,0°	1 шт.	2 750
S3	150 x 50 Доска	0,0° / 0,0°	4 шт.	600
S4	150 x 50 Доска	0,0° / 0,0°	8 шт.	400

Панели

Panel

P1	Гипсокартон 1200x2400 - 480x2 150m	1 шт.	1,03
P2	Гипсокартон 1200x2400 - 570x2 150m	1 шт.	1,23
P3	Гипсокартон 1200x2400 - 600x2 150m	1 шт.	1,29
P4	Гипсокартон 1200x2400 - 1 200x2 150m	1 шт.	1,00
P5	Гипсокартон 1200x2400 - 1 200x2 150m	1 шт.	1,18
P6	Гипсокартон 1200x2400 - 1 200x2 150m	1 шт.	0,98
P7	Гипсокартон 1200x2400 - 1 200x2 150m	1 шт.	0,37
P8	Гипсокартон 1200x2400 - 480x700m	1 шт.	0,34
P9	Гипсокартон 1200x2400 - 570x700m	1 шт.	0,40
P10	Гипсокартон 1200x2400 - 600x700m	1 шт.	0,42
P11	Гипсокартон 1200x2400 - 1 200x700m	4 шт.	0,84
P12	Пенополистерол 1000x1000 мм. - 55x1 000m	1 шт.	0,06
P13	Пенополистерол 1000x1000 мм. - 110x1 000m	3 шт.	0,11
P14	Пенополистерол 1000x1000 мм. - 560x1 000m	1 шт.	0,56
P15	Пенополистерол 1000x1000 мм. - 945x1 000m	1 шт.	0,94
P16	Пенополистерол 1000x1000 мм. - 1 000x1 000m	1 шт.	1,00
P17	Пенополистерол 1000x1000 мм. - 1 000x1 000m	2 шт.	1,00
P18	Пенополистерол 1000x1000 мм. - 640x1 000m	1 шт.	0,64
P19	Пенополистерол 1000x1000 мм. - 1 000x1 000m	1 шт.	0,82
P20	Пенополистерол 1000x1000 мм. - 1 000x1 000m	1 шт.	0,98
P21	Пенополистерол 1000x1000 мм. - 1 000x1 000m	1 шт.	0,62
P22	Пенополистерол 1000x1000 мм. - 1 000x1 000m	1 шт.	0,75
P23	Пенополистерол 1000x1000 мм. - 1 000x1 000m	1 шт.	0,91
P24	Пенополистерол 1000x1000 мм. - 1 000x1 000m	1 шт.	0,69

P25	Пенополистерол 1000x1000 мм. - 1 000x1 000m	1 шт.	0,99
P26	Пенополистерол 1000x1000 мм. - 1 000x1 000m	1 шт.	0,86
P27	Пенополистерол 1000x1000 мм. - 1 000x900m	1 шт.	0,90
P28	Пенополистерол 1000x1000 мм. - 1 000x600m	2 шт.	0,60
P29	Пенополистерол 1000x1000 мм. - 1 000x300m	1 шт.	0,30
P30	Пенополистерол 1000x1000 мм. - 110x100m	1 шт.	0,01
P31	Пенополистерол 1000x1000 мм. - 1 000x100m	7 шт.	0,10
P32	9mm OSB листы 2440 x 1220mm - 960x2 440m	1 шт.	2,34
P33	9mm OSB листы 2440 x 1220mm - 1 220x2 440m	1 шт.	2,98
P34	9mm OSB листы 2440 x 1220mm - 1 220x2 440m	1 шт.	1,76
P35	9mm OSB листы 2440 x 1220mm - 1 220x2 440m	1 шт.	1,74
P36	9mm OSB листы 2440 x 1220mm - 1 220x2 440m	1 шт.	1,21
P37	9mm OSB листы 2440 x 1220mm - 510x2 240m	1 шт.	1,14
P38	9mm OSB листы 2440 x 1220mm - 530x2 240m	1 шт.	1,19
P39	9mm OSB листы 2440 x 1220mm - 540x2 240m	1 шт.	1,21
P40	9mm OSB листы 2440 x 1220mm - 1 220x2 240m	1 шт.	1,12
P41	9mm OSB листы 2440 x 1220mm - 1 220x2 240m	1 шт.	1,21
P42	9mm OSB листы 2440 x 1220mm - 1 220x2 240m	1 шт.	0,57
P43	9mm OSB листы 2440 x 1220mm - 1 220x2 240m	1 шт.	1,26
P44	9mm OSB листы 2440 x 1220mm - 510x660m	1 шт.	0,34
P45	9mm OSB листы 2440 x 1220mm - 530x660m	1 шт.	0,35
P46	9mm OSB листы 2440 x 1220mm - 540x660m	1 шт.	0,36
P47	9mm OSB листы 2440 x 1220mm - 960x660m	1 шт.	0,63
P48	9mm OSB листы 2440 x 1220mm - 1 220x660m	9 шт.	0,81
P49	9mm OSB листы 2440 x 1220mm - 1 220x300m	1 шт.	0,37
P50	9mm OSB листы 2440 x 1220mm - 1 220x40m	1 шт.	0,05

Итого:

150 x 50 Доска	90 575
Рейка 25x50мм	74 750
Брусok 50x50мм	36 550
Гипсокартон 1200x2400 - 480x2 150m	11,60
Пенополистерол 1000x1000 мм. - 55x1 000m	15,26
9mm OSB листы 2440 x 1220mm - 960x2 440m	27,06

Согласовано

Взам. инв. №

Подп. и дата

Инв. № подл.

Изм.	Колуч.	Лист	Недок.	Подп.	Дата	Каркасный дом	Стадия	Лист	Листов
							АР	37	58
							Спецификация материалов каркаса стены Ст.-004		

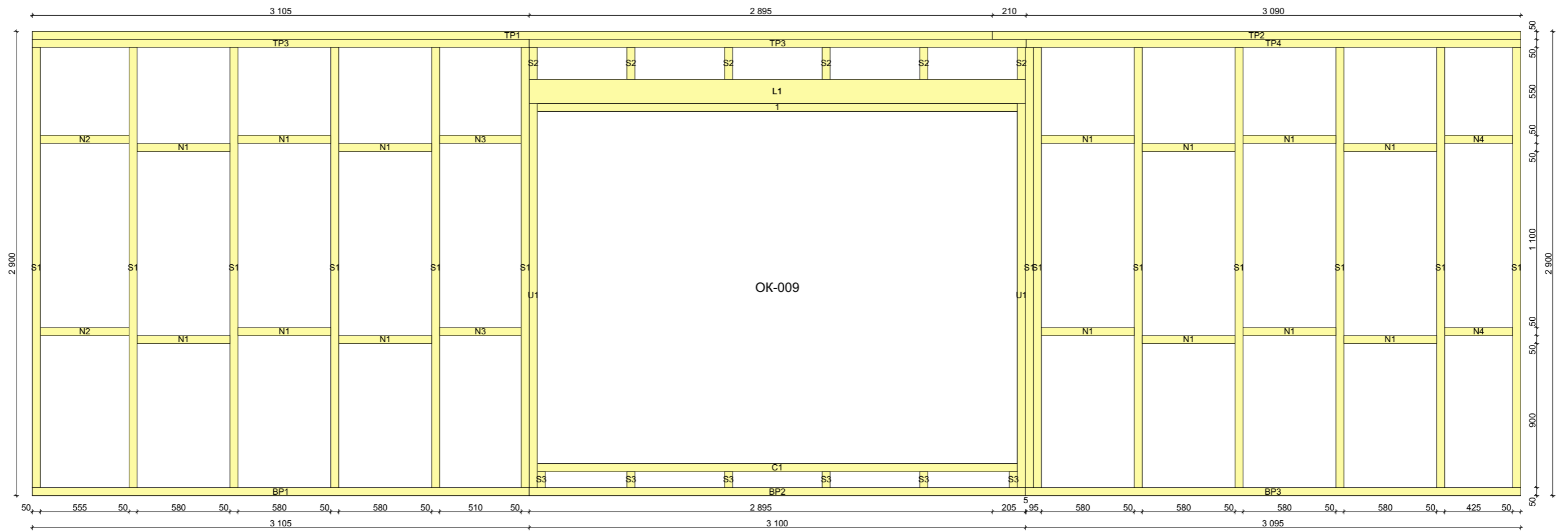

Ст.004

Ст.006

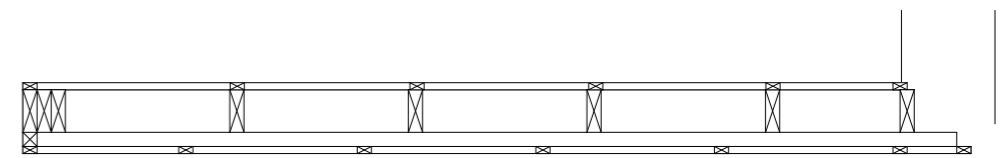
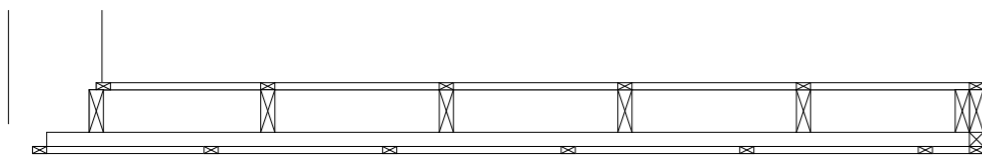

Согласовано

Инва. № подл.	Подл. и дата	Взам. инв. №

						Каркасный дом	Стадия	Лист	Листов
							АР	38	58
						Каркас стены Ст.-005			

Копировал

Ст.005

Каркас стены

Fixing перемычка

1	150 x 50 Доска	0,0° / 0,0°	1 шт.	3 000
---	----------------	-------------	-------	-------

Under стойка

U1	150 x 50 Доска	0,0° / 0,0°	2 шт.	2 400
----	----------------	-------------	-------	-------

Верхняя обвязка

TP1	150 x 50 Доска	0,0° / 0,0°	1 шт.	6 000
TP2	150 x 50 Доска	0,0° / 0,0°	1 шт.	3 300
TP3	150 x 50 Доска	0,0° / 0,0°	2 шт.	3 105
TP4	150 x 50 Доска	0,0° / 0,0°	1 шт.	3 090

Нижняя обвязка

BP1	150 x 50 Доска	0,0° / 0,0°	1 шт.	3 105
BP2	150 x 50 Доска	0,0° / 0,0°	1 шт.	3 100
BP3	150 x 50 Доска	0,0° / 0,0°	1 шт.	3 095

Перемычка

L1	150 x 50 Доска	0,0° / 0,0°	2 шт.	3 100
----	----------------	-------------	-------	-------

Порог

C1	150 x 50 Доска	0,0° / 0,0°	1 шт.	3 000
----	----------------	-------------	-------	-------

Распорка

N1	150 x 50 Доска	0,0° / 0,0°	14 шт.	580
N2	150 x 50 Доска	0,0° / 0,0°	2 шт.	555
N3	150 x 50 Доска	0,0° / 0,0°	2 шт.	510
N4	150 x 50 Доска	0,0° / 0,0°	2 шт.	425

Рейка

B1	Рейка 25x50мм	0,0° / 0,0°	16 шт.	3 100
B2	Рейка 25x50мм	0,0° / 0,0°	2 шт.	3 000
B3	Рейка 25x50мм	0,0° / 0,0°	12 шт.	2 900
B4	Рейка 25x50мм	0,0° / 0,0°	8 шт.	450
B5	Рейка 25x50мм	0,0° / 0,0°	4 шт.	350
B6	Рейка 25x50мм	0,0° / 0,0°	4 шт.	150

B7	Брусok 50x50мм	0,0° / 0,0°	4 шт.	3 255
B8	Брусok 50x50мм	0,0° / 0,0°	4 шт.	3 245
B9	Брусok 50x50мм	0,0° / 0,0°	3 шт.	3 100
B10	Брусok 50x50мм	0,0° / 0,0°	1 шт.	3 000
B11	Брусok 50x50мм	0,0° / 0,0°	2 шт.	2 350

Стойка

S1	150 x 50 Доска	0,0° / 0,0°	13 шт.	2 750
S2	150 x 50 Доска	0,0° / 0,0°	6 шт.	200
S3	150 x 50 Доска	0,0° / 0,0°	6 шт.	100

Панели

Panel

P1	Гипсокартон 1200x2400 - 810x2 150m	1 шт.	1,74
P2	Гипсокартон 1200x2400 - 1 200x2 150m	3 шт.	2,58
P3	Гипсокартон 1200x2400 - 1 200x2 150m	1 шт.	1,60
P4	Гипсокартон 1200x2400 - 1 200x2 150m	1 шт.	2,36
P5	Гипсокартон 1200x2400 - 810x700m	1 шт.	0,57
P6	Гипсокартон 1200x2400 - 1 200x700m	3 шт.	0,84
P7	Гипсокартон 1200x2400 - 1 200x700m	1 шт.	0,74
P8	Гипсокартон 1200x2400 - 1 200x700m	1 шт.	0,82
P9	Гипсокартон 1200x2400 - 1 200x500m	2 шт.	0,60
P10	Гипсокартон 1200x2400 - 1 200x150m	2 шт.	0,18
P11	Пенополистерол 1000x1000 мм. - 390x1 000m	1 шт.	0,39
P12	Пенополистерол 1000x1000 мм. - 610x1 000m	1 шт.	0,61
P13	Пенополистерол 1000x1000 мм. - 770x1 000m	3 шт.	0,77
P14	Пенополистерол 1000x1000 мм. - 1 000x1 000m	7 шт.	1,00
P15	Пенополистерол 1000x1000 мм. - 1 000x1 000m	8 шт.	1,00
P16	Пенополистерол 1000x1000 мм. - 1 000x1 000m	1 шт.	0,77
P17	Пенополистерол 1000x1000 мм. - 1 000x1 000m	1 шт.	0,63
P18	Пенополистерол 1000x1000 мм. - 1 000x1 000m	1 шт.	0,63
P19	Пенополистерол 1000x1000 мм. - 1 000x1 000m	1 шт.	0,77

P20	Пенополистерол 1000x1000 мм. - 1 000x400m	4 шт.	0,40
P21	Пенополистерол 1000x1000 мм. - 770x100m	1 шт.	0,08
P22	Пенополистерол 1000x1000 мм. - 1 000x100m	9 шт.	0,10
P23	9mm OSB листы 2440 x 1220mm - 1 210x2 440m	1 шт.	2,95
P24	9mm OSB листы 2440 x 1220mm - 1 220x2 440m	3 шт.	2,98
P25	9mm OSB листы 2440 x 1220mm - 1 220x2 440m	1 шт.	2,41
P26	9mm OSB листы 2440 x 1220mm - 1 220x2 440m	1 шт.	2,41
P27	9mm OSB листы 2440 x 1220mm - 690x2 240m	1 шт.	1,55
P28	9mm OSB листы 2440 x 1220mm - 1 220x2 240m	3 шт.	2,73
P29	9mm OSB листы 2440 x 1220mm - 1 220x2 240m	1 шт.	1,63
P30	9mm OSB листы 2440 x 1220mm - 1 220x2 240m	1 шт.	2,69
P31	9mm OSB листы 2440 x 1220mm - 690x660m	1 шт.	0,46
P32	9mm OSB листы 2440 x 1220mm - 1 210x660m	1 шт.	0,80
P33	9mm OSB листы 2440 x 1220mm - 1 220x660m	6 шт.	0,81
P34	9mm OSB листы 2440 x 1220mm - 1 220x660m	1 шт.	0,76
P35	9mm OSB листы 2440 x 1220mm - 1 220x660m	1 шт.	0,72
P36	9mm OSB листы 2440 x 1220mm - 1 220x660m	1 шт.	0,76
P37	9mm OSB листы 2440 x 1220mm - 1 220x660m	1 шт.	0,80
P38	9mm OSB листы 2440 x 1220mm - 1 220x500m	4 шт.	0,61
P39	9mm OSB листы 2440 x 1220mm - 1 220x400m	2 шт.	0,49
P40	9mm OSB листы 2440 x 1220mm - 1 220x200m	2 шт.	0,24

Итого:

150 x 50 Доска	93 550
Рейка 25x50мм	96 000
Брусok 50x50мм	43 000
Гипсокартон 1200x2400 - 810x2 150m	19,65
Пенополистерол 1000x1000 мм. - 390x1 000m	23,69
9mm OSB листы 2440 x 1220mm - 1 210x2 440m	43,79

Согласовано

Взам. инв. №

Подп. и дата

Инв. № подл.

Изм.	Кол.ч.	Лист	Недк.	Подп.	Дата	Каркасный дом	Стадия	Лист	Листов
							АР	39	58
							Спецификация материалов каркаса стены Ст.-005		

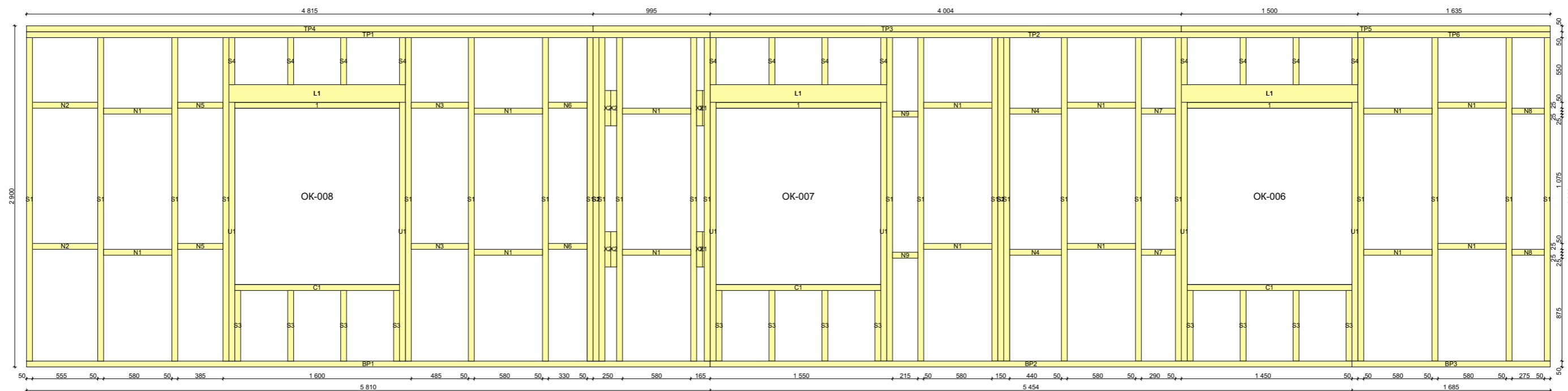

Ст.005



Ст.017



Ст.018



Ст.003

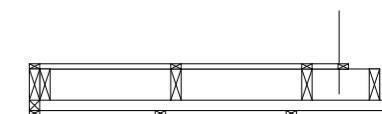

Согласовано

Взам. инв. №

Подп. и дата

Инв. № подл.

Изм.	Кол.уч.	Лист	Нед.ок.	Подп.	Дата				
						<i>Каркасный дом</i>	Стадия	Лист	Листов
							AP	40	58
						<i>Каркас стены Ст.-006</i>			

Ст.006

Каркас стены

Fixing перемычка

1	150 x 50 Доска	0,0° / 0,0°	3 шт.	1 400
---	----------------	-------------	-------	-------

Under стойка

U1	150 x 50 Доска	0,0° / 0,0°	6 шт.	2 200
----	----------------	-------------	-------	-------

Брусok

X1	150 x 50 Доска(15)	0,0° / 0,0°	2 шт.	300
X2	150 x 50 Доска	0,0° / 0,0°	6 шт.	300

Верхняя обвязка

TP1	150 x 50 Доска	0,0° / 0,0°	1 шт.	5 810
TP2	150 x 50 Доска	0,0° / 0,0°	1 шт.	5 504
TP3	150 x 50 Доска	0,0° / 0,0°	1 шт.	5 000
TP4	150 x 50 Доска	0,0° / 0,0°	1 шт.	4 815
TP5	150 x 50 Доска	0,0° / 0,0°	1 шт.	3 135
TP6	150 x 50 Доска	0,0° / 0,0°	1 шт.	1 635

Нижняя обвязка

BP1	150 x 50 Доска	0,0° / 0,0°	1 шт.	5 810
BP2	150 x 50 Доска	0,0° / 0,0°	1 шт.	5 454
BP3	150 x 50 Доска	0,0° / 0,0°	1 шт.	1 685

Перемычка

L1	150 x 50 Доска	0,0° / 0,0°	6 шт.	1 500
----	----------------	-------------	-------	-------

Порог

C1	150 x 50 Доска	0,0° / 0,0°	3 шт.	1 400
----	----------------	-------------	-------	-------

Распорка

N1	150 x 50 Доска	0,0° / 0,0°	14 шт.	580
N2	150 x 50 Доска	0,0° / 0,0°	2 шт.	555
N3	150 x 50 Доска	0,0° / 0,0°	2 шт.	485
N4	150 x 50 Доска	0,0° / 0,0°	2 шт.	440
N5	150 x 50 Доска	0,0° / 0,0°	2 шт.	385
N6	150 x 50 Доска	0,0° / 0,0°	2 шт.	330
N7	150 x 50 Доска	0,0° / 0,0°	2 шт.	290
N8	150 x 50 Доска	0,0° / 0,0°	2 шт.	275
N9	150 x 50 Доска	0,0° / 0,0°	2 шт.	215

Рейка

B1	Рейка 25x50мм	0,0° / 0,0°	20 шт.	3 100
B2	Рейка 25x50мм	0,0° / 0,0°	13 шт.	2 900
B3	Рейка 25x50мм	0,0° / 0,0°	6 шт.	1 550
B4	Рейка 25x50мм	0,0° / 0,0°	6 шт.	1 500
B5	Рейка 25x50мм	0,0° / 0,0°	6 шт.	1 400
B6	Рейка 25x50мм	0,0° / 0,0°	6 шт.	850
B7	Рейка 25x50мм	0,0° / 0,0°	18 шт.	650
B8	Брусok 50x50мм	0,0° / 0,0°	4 шт.	5 910
B9	Брусok 50x50мм	0,0° / 0,0°	4 шт.	4 004
B10	Брусok 50x50мм	0,0° / 0,0°	4 шт.	3 135
B11	Брусok 50x50мм	0,0° / 0,0°	1 шт.	2 590
B12	Брусok 50x50мм	0,0° / 0,0°	1 шт.	2 504
B13	Брусok 50x50мм	0,0° / 0,0°	1 шт.	1 770
B14	Брусok 50x50мм	0,0° / 0,0°	1 шт.	1 685

B15	Брусok 50x50мм	0,0° / 0,0°	6 шт.	1 550
Стойка				
S1	150 x 50 Доска	0,0° / 0,0°	25 шт.	2 750
S2	150 x 50 Доска	0,0° / 0,0°	2 шт.	2 750
S3	150 x 50 Доска	0,0° / 0,0°	12 шт.	600
S4	150 x 50 Доска	0,0° / 0,0°	12 шт.	400

Панели

Panel

P1	Гипсокартон 1200x2400 - 70x2 150m	1 шт.	0,15
P2	Гипсокартон 1200x2400 - 230x2 150m	1 шт.	0,49
P3	Гипсокартон 1200x2400 - 580x2 150m	1 шт.	1,25
P4	Гипсокартон 1200x2400 - 820x2 150m	1 шт.	1,76
P5	Гипсокартон 1200x2400 - 980x2 150m	1 шт.	2,11
P6	Гипсокартон 1200x2400 - 1 200x2 150m	2 шт.	2,58
P7	Гипсокартон 1200x2400 - 1 200x2 150m	1 шт.	2,09
P8	Гипсокартон 1200x2400 - 1 200x2 150m	1 шт.	1,36
P9	Гипсокартон 1200x2400 - 1 200x2 150m	1 шт.	0,90
P10	Гипсокартон 1200x2400 - 1 200x2 150m	1 шт.	0,97
P11	Гипсокартон 1200x2400 - 1 200x2 150m	1 шт.	1,70
P12	Гипсокартон 1200x2400 - 1 200x2 150m	1 шт.	2,16
P13	Гипсокартон 1200x2400 - 70x700m	1 шт.	0,05
P14	Гипсокартон 1200x2400 - 230x700m	1 шт.	0,16
P15	Гипсокартон 1200x2400 - 580x700m	1 шт.	0,41
P16	Гипсокартон 1200x2400 - 820x700m	1 шт.	0,57
P17	Гипсокартон 1200x2400 - 980x700m	1 шт.	0,69
P18	Гипсокартон 1200x2400 - 1 200x700m	2 шт.	0,84
P19	Гипсокартон 1200x2400 - 1 200x700m	6 шт.	0,84
P20	Пенополистерол 1000x1000 мм. - 220x1 000m	3 шт.	0,22
P21	Пенополистерол 1000x1000 мм. - 600x1 000m	1 шт.	0,60
P22	Пенополистерол 1000x1000 мм. - 605x1 000m	1 шт.	0,60
P23	Пенополистерол 1000x1000 мм. - 695x1 000m	1 шт.	0,70
P24	Пенополистерол 1000x1000 мм. - 905x1 000m	1 шт.	0,90
P25	Пенополистерол 1000x1000 мм. - 995x1 000m	1 шт.	1,00
P26	Пенополистерол 1000x1000 мм. - 1 000x1 000m	7 шт.	1,00
P27	Пенополистерол 1000x1000 мм. - 1 000x1 000m	6 шт.	1,00
P28	Пенополистерол 1000x1000 мм. - 1 000x1 000m	1 шт.	1,00
P29	Пенополистерол 1000x1000 мм. - 1 000x1 000m	1 шт.	0,84
P30	Пенополистерол 1000x1000 мм. - 1 000x1 000m	1 шт.	0,84
P31	Пенополистерол 1000x1000 мм. - 1 000x1 000m	1 шт.	0,88
P32	Пенополистерол 1000x1000 мм. - 1 000x1 000m	1 шт.	1,00
P33	Пенополистерол 1000x1000 мм. - 1 000x1 000m	1 шт.	0,96
P34	Пенополистерол 1000x1000 мм. - 1 000x1 000m	1 шт.	1,00
P35	Пенополистерол 1000x1000 мм. - 1 000x1 000m	1 шт.	1,00
P36	Пенополистерол 1000x1000 мм. - 1 000x1 000m	1 шт.	0,99
P37	Пенополистерол 1000x1000 мм. - 1 000x1 000m	1 шт.	0,96

P38	Пенополистерол 1000x1000 мм. - 1 000x1 000m	1 шт.	0,96
P39	Пенополистерол 1000x1000 мм. - 1 000x1 000m	1 шт.	0,97
P40	Пенополистерол 1000x1000 мм. - 1 000x900m	3 шт.	0,90
P41	Пенополистерол 1000x1000 мм. - 1 000x600m	3 шт.	0,60
P42	Пенополистерол 1000x1000 мм. - 220x100m	1 шт.	0,02
P43	Пенополистерол 1000x1000 мм. - 1 000x100m	13 шт.	0,10
P44	9mm OSB листы 2440 x 1220mm - 920x2 440m	1 шт.	2,24
P45	9mm OSB листы 2440 x 1220mm - 1 220x2 440m	3 шт.	2,98
P46	9mm OSB листы 2440 x 1220mm - 1 220x2 440m	1 шт.	2,74
P47	9mm OSB листы 2440 x 1220mm - 1 220x2 440m	1 шт.	2,10
P48	9mm OSB листы 2440 x 1220mm - 1 220x2 440m	1 шт.	1,43
P49	9mm OSB листы 2440 x 1220mm - 1 220x2 440m	1 шт.	1,75
P50	9mm OSB листы 2440 x 1220mm - 1 220x2 440m	1 шт.	2,42
P51	9mm OSB листы 2440 x 1220mm - 1 220x2 440m	1 шт.	2,94
P52	9mm OSB листы 2440 x 1220mm - 140x2 240m	1 шт.	0,31
P53	9mm OSB листы 2440 x 1220mm - 360x2 240m	1 шт.	0,81
P54	9mm OSB листы 2440 x 1220mm - 400x2 240m	1 шт.	0,90
P55	9mm OSB листы 2440 x 1220mm - 710x2 240m	1 шт.	1,59
P56	9mm OSB листы 2440 x 1220mm - 930x2 240m	1 шт.	2,08
P57	9mm OSB листы 2440 x 1220mm - 1 220x2 240m	1 шт.	2,73
P58	9mm OSB листы 2440 x 1220mm - 1 220x2 240m	1 шт.	2,63
P59	9mm OSB листы 2440 x 1220mm - 1 220x2 240m	1 шт.	2,11
P60	9mm OSB листы 2440 x 1220mm - 1 220x2 240m	1 шт.	1,47
P61	9mm OSB листы 2440 x 1220mm - 1 220x2 240m	1 шт.	1,26
P62	9mm OSB листы 2440 x 1220mm - 1 220x2 240m	1 шт.	1,90
P63	9mm OSB листы 2440 x 1220mm - 1 220x2 240m	1 шт.	2,57
P64	9mm OSB листы 2440 x 1220mm - 1 220x900m	1 шт.	1,10
P65	9mm OSB листы 2440 x 1220mm - 1 220x700m	1 шт.	0,85
P66	9mm OSB листы 2440 x 1220mm - 140x660m	1 шт.	0,09
P67	9mm OSB листы 2440 x 1220mm - 360x660m	1 шт.	0,24
P68	9mm OSB листы 2440 x 1220mm - 400x660m	1 шт.	0,26
P69	9mm OSB листы 2440 x 1220mm - 710x660m	1 шт.	0,47
P70	9mm OSB листы 2440 x 1220mm - 920x660m	1 шт.	0,61
P71	9mm OSB листы 2440 x 1220mm - 930x660m	1 шт.	0,61
P72	9mm OSB листы 2440 x 1220mm - 1 220x660m	18 шт.	0,81
P73	9mm OSB листы 2440 x 1220mm - 1 220x40m	1 шт.	0,05
P74	9mm OSB листы 2440 x 1220mm - 1 220x40m	1 шт.	0,05

Итого:

150 x 50 Доска	172 168
Рейка 25x50мм	143 200
Брусok 50x50мм	70 049
Гипсокартон 1200x2400 - 70x2 150m	28,70
Пенополистерол 1000x1000 мм. - 220x1 000m	34,24
9mm OSB листы 2440 x 1220mm - 920x2 440m	63,74

Согласовано

Взам. инв. №

Подп. и дата

Инв. № подл.

Изм.	Колуч.	Лист	№док.	Подп.	Дата				

Каркасный дом

Спецификация материалов
каркаса стены Ст.-006

Стадия	Лист	Листов
AP	41	58

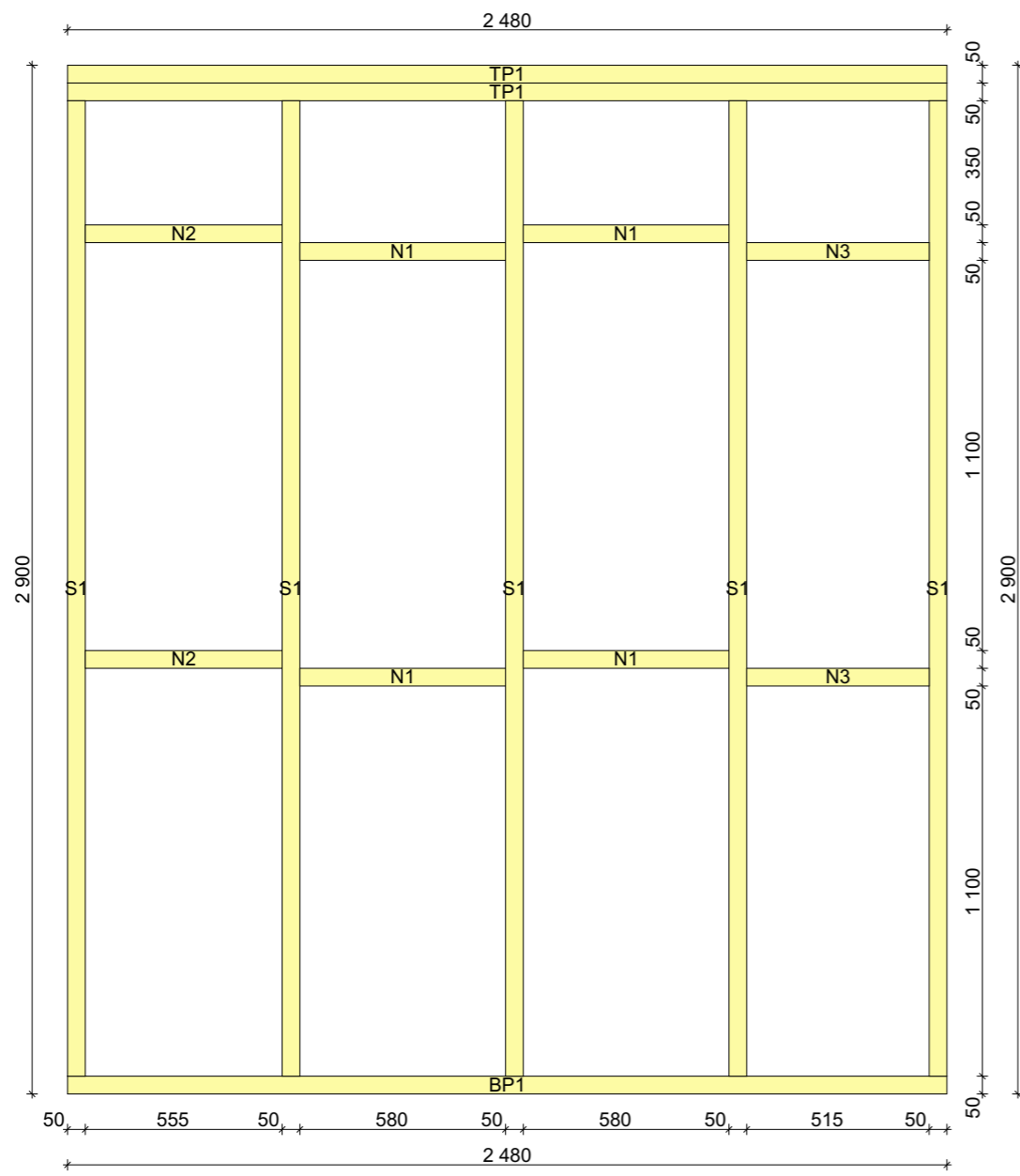

Ст.008

Ст.009

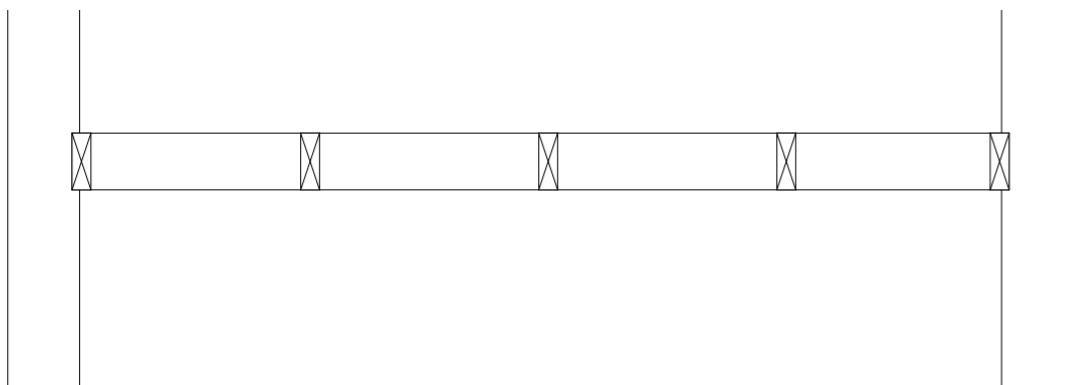

Ст.007

Каркас стены

Верхняя обвязка

ТР1	150 x 50 Доска	0,0° / 0,0°	2 шт.	2 480
-----	----------------	-------------	-------	-------

Нижняя обвязка

BP1	150 x 50 Доска	0,0° / 0,0°	1 шт.	2 480
-----	----------------	-------------	-------	-------

Распорка

N1	150 x 50 Доска	0,0° / 0,0°	4 шт.	580
N2	150 x 50 Доска	0,0° / 0,0°	2 шт.	555
N3	150 x 50 Доска	0,0° / 0,0°	2 шт.	515

Стойка

S1	150 x 50 Доска	0,0° / 0,0°	5 шт.	2 750
----	----------------	-------------	-------	-------

Панели

Panel

P1	Гипсокартон 1200x2400 - 40x2 400m	4 шт.	0,10
P2	Гипсокартон 1200x2400 - 1 200x2 400m	4 шт.	2,88
P3	Гипсокартон 1200x2400 - 40x500m	4 шт.	0,02
P4	Гипсокартон 1200x2400 - 1 200x500m	4 шт.	0,60
P5	9mm OSB листы 2440 x 1220mm - 1 220x2 440m	4 шт.	2,98
P6	9mm OSB листы 2440 x 1220mm - 1 220x460m	4 шт.	0,56

Итого:

150 x 50 Доска	25 648
Гипсокартон 1200x2400 - 40x2 400m	14,09
9mm OSB листы 2440 x 1220mm - 1 220x2 440m	5,22

Согласовано

Взам. инв. №

Подп. и дата

Инв. № подл.

Изм.	Кол.уч.	Лист	Недоп.	Подп.	Дата			
<i>Каркасный дом</i>						Стадия	Лист	Листов
						AP	42	58
<i>Каркас стены Ст.-007</i>								

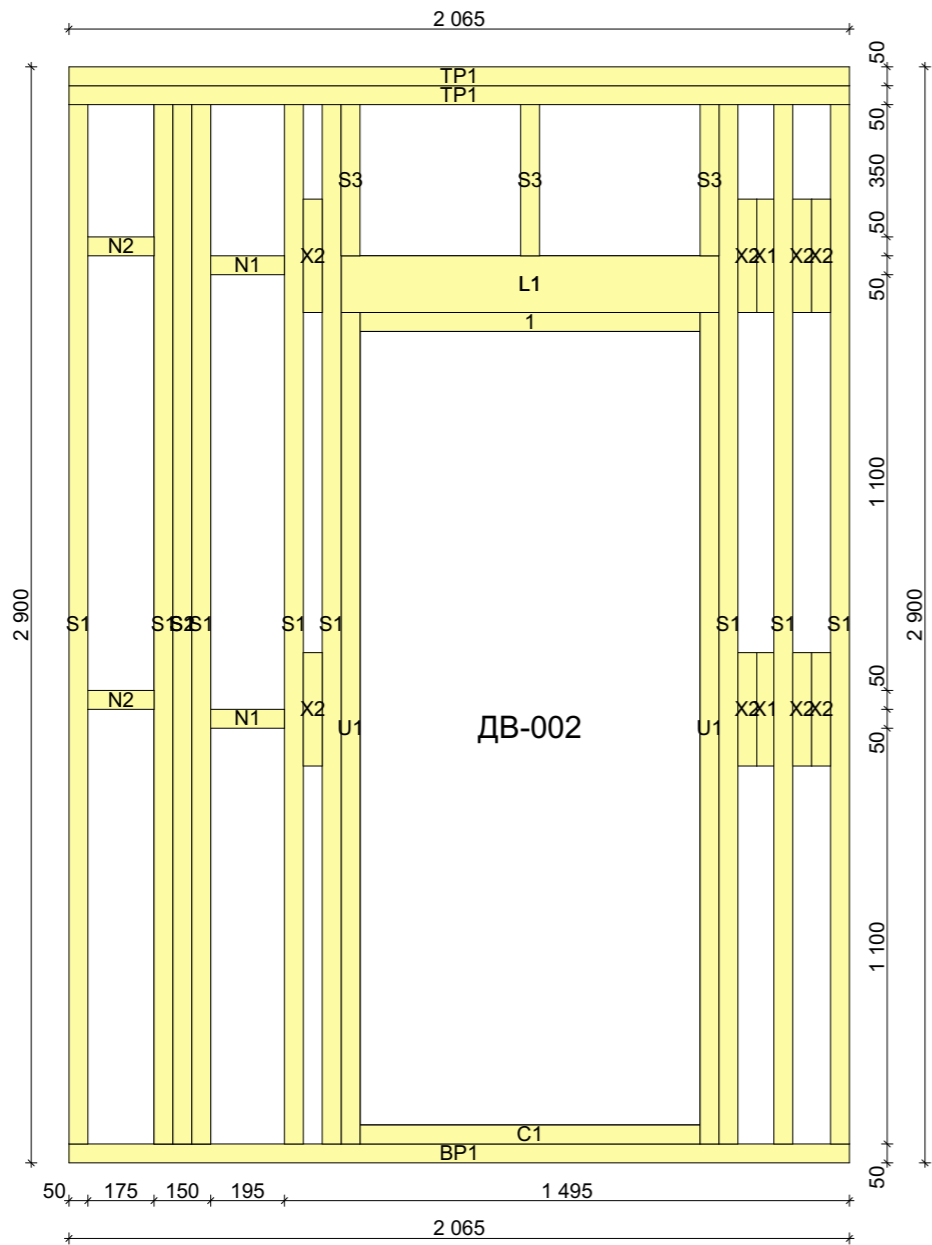

Ст.009

Каркас стены

Fixing перемычка				
1	150 x 50 Доска	0,0° / 0,0°	1 шт.	900
Under стойка				
U1	150 x 50 Доска	0,0° / 0,0°	2 шт.	2 200
Брусок				
X1	150 x 50 Доска(45)	0,0° / 0,0°	2 шт.	300
X2	150 x 50 Доска	0,0° / 0,0°	8 шт.	300
Верхняя обвязка				
TP1	150 x 50 Доска	0,0° / 0,0°	2 шт.	2 065
Нижняя обвязка				
BP1	150 x 50 Доска	0,0° / 0,0°	1 шт.	2 065
Перемычка				
L1	150 x 50 Доска	0,0° / 0,0°	2 шт.	1 000
Порог				
C1	150 x 50 Доска	0,0° / 0,0°	1 шт.	900
Распорка				
N1	150 x 50 Доска	0,0° / 0,0°	2 шт.	195
N2	150 x 50 Доска	0,0° / 0,0°	2 шт.	175
Стойка				
S1	150 x 50 Доска	0,0° / 0,0°	9 шт.	2 750
S2	150 x 50 Доска	0,0° / 0,0°	1 шт.	2 750
S3	150 x 50 Доска	0,0° / 0,0°	3 шт.	400

Панели

Panel			
P1	Гипсокартон 1200x2400 - 300x2 400m	1 шт.	0,72
P2	Гипсокартон 1200x2400 - 750x2 400m	1 шт.	1,05
P3	Гипсокартон 1200x2400 - 1 200x2 400m	1 шт.	1,61
P4	Гипсокартон 1200x2400 - 670x2 400m	1 шт.	0,99
P5	Гипсокартон 1200x2400 - 920x2 400m	1 шт.	1,06
P6	Гипсокартон 1200x2400 - 300x500m	1 шт.	0,15
P7	Гипсокартон 1200x2400 - 670x500m	1 шт.	0,33
P8	Гипсокартон 1200x2400 - 750x500m	1 шт.	0,38
P9	Гипсокартон 1200x2400 - 920x500m	1 шт.	0,46
P10	Гипсокартон 1200x2400 - 1 200x500m	1 шт.	0,60
P11	9mm OSB листы 2440 x 1220mm - 275x2 440m	1 шт.	0,67
P12	9mm OSB листы 2440 x 1220mm - 795x2 440m	1 шт.	1,10
P13	9mm OSB листы 2440 x 1220mm - 1 220x2 440m	1 шт.	1,72
P14	9mm OSB листы 2440 x 1220mm - 675x2 440m	1 шт.	1,02
P15	9mm OSB листы 2440 x 1220mm - 875x2 440m	1 шт.	1,09
P16	9mm OSB листы 2440 x 1220mm - 275x460m	1 шт.	0,13
P17	9mm OSB листы 2440 x 1220mm - 675x460m	1 шт.	0,31
P18	9mm OSB листы 2440 x 1220mm - 795x460m	1 шт.	0,37
P19	9mm OSB листы 2440 x 1220mm - 875x460m	1 шт.	0,40
P20	9mm OSB листы 2440 x 1220mm - 1 220x460m	1 шт.	0,56

Итого:

150 x 50 Доска	46 835
Гипсокартон 1200x2400 - 300x2 400m	7,36
9mm OSB листы 2440 x 1220mm - 275x2 440m	7,36

Ст.007

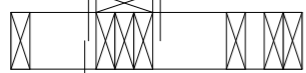

Ст.004



Ст.010

Изм.	Колуч.	Лист	Недок.	Подп.	Дата			
Каркасный дом						Стадия	Лист	Листов
						АР	45	58
Каркас стены Ст.-009								

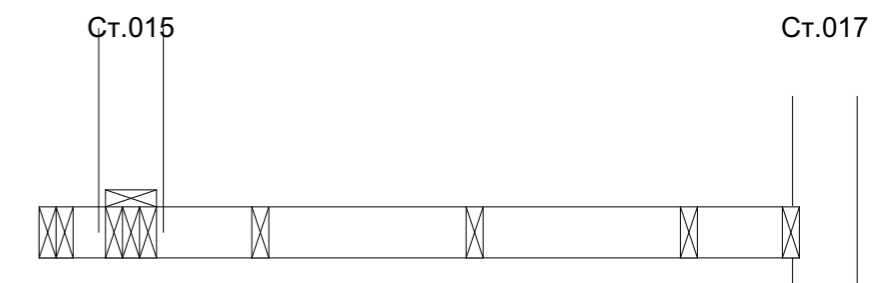
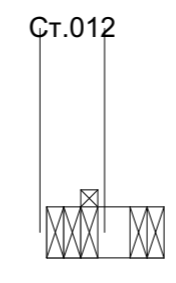
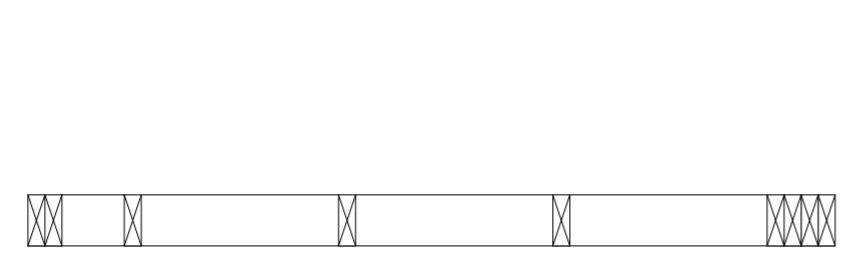
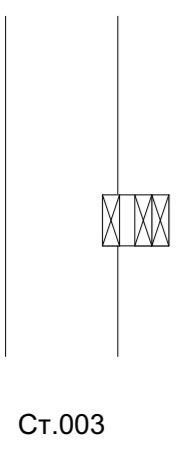
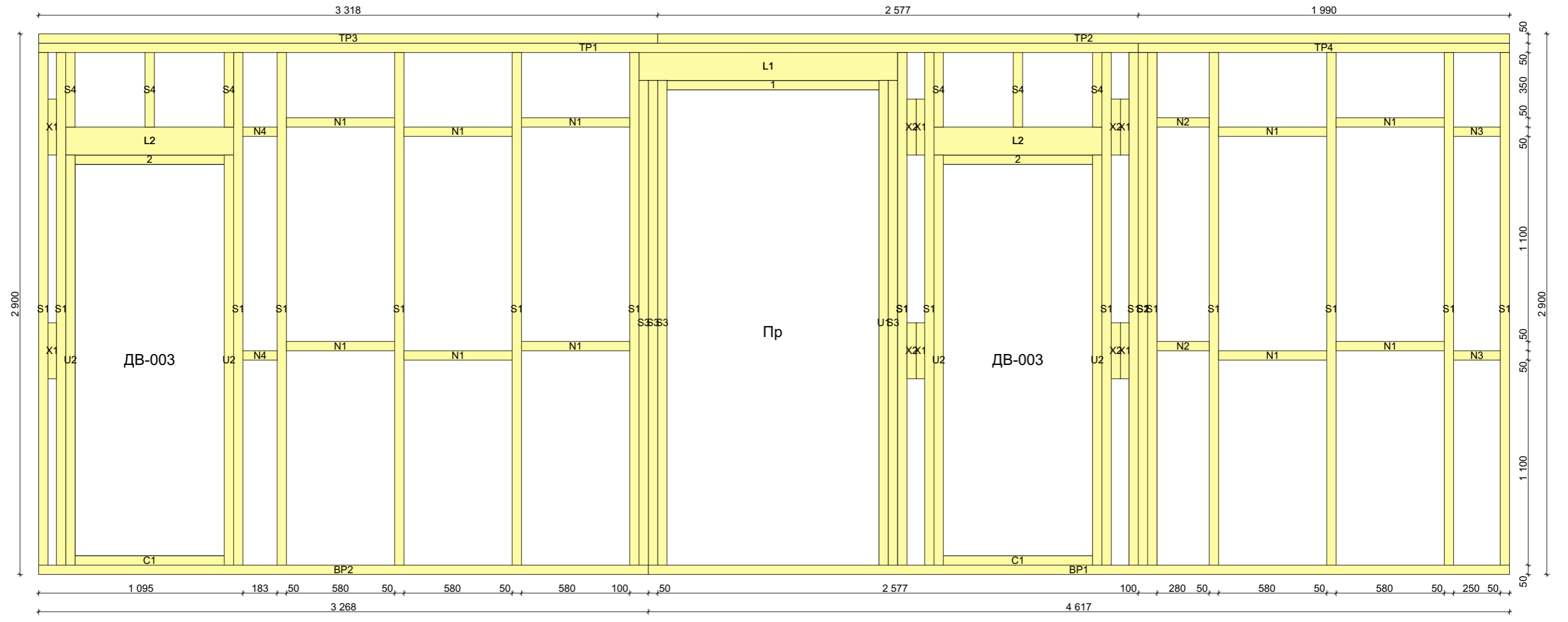

Согласовано				
Индв. № подл.	Подп. и дата	Взам. инв. №		

Изм.	Кол.уч.	Лист	Недок.	Подп.	Дата				
						Каркасный дом	Стадия	Лист	Листов
							АР	48	58
						Каркас стены Ст.-011			

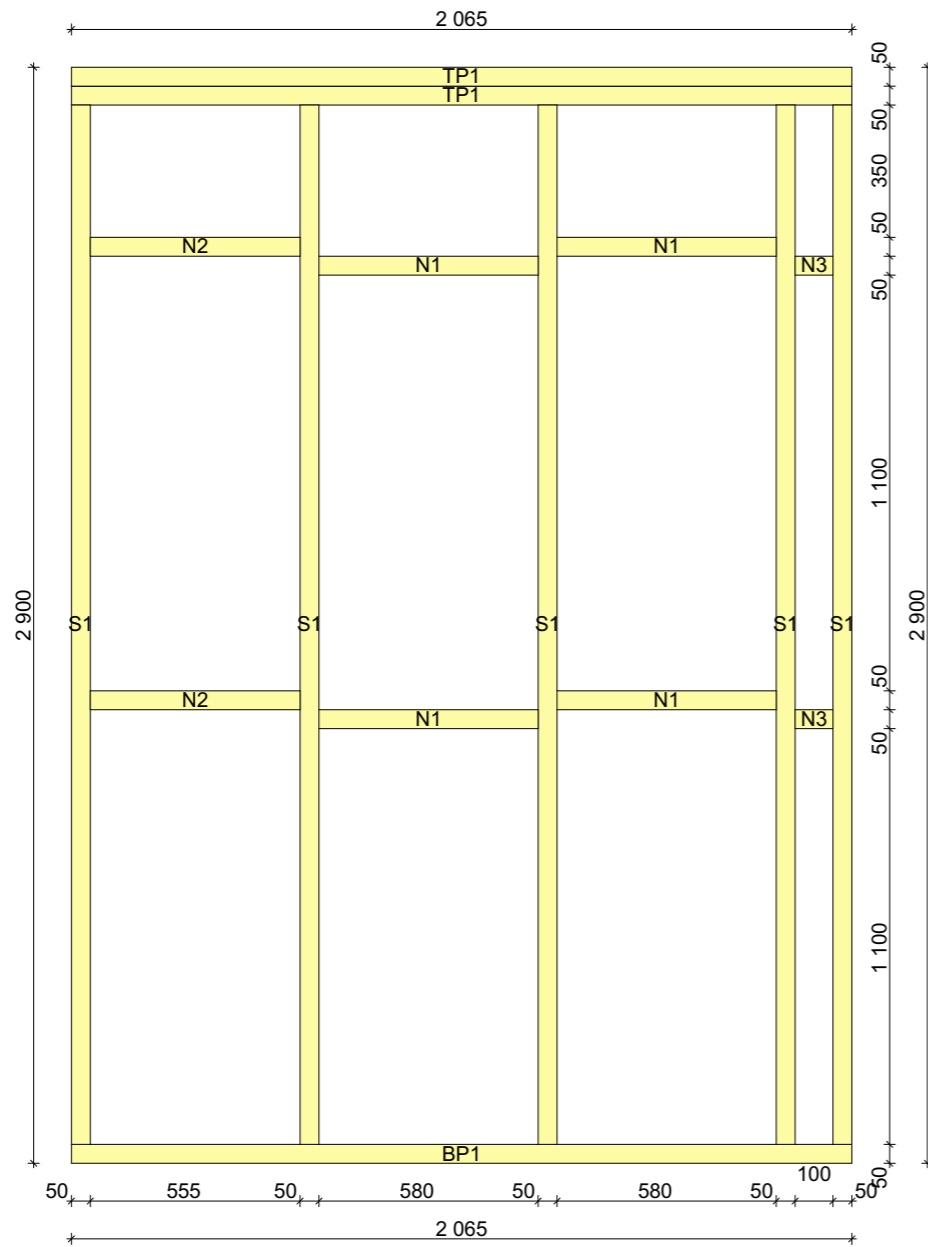

Ст.010

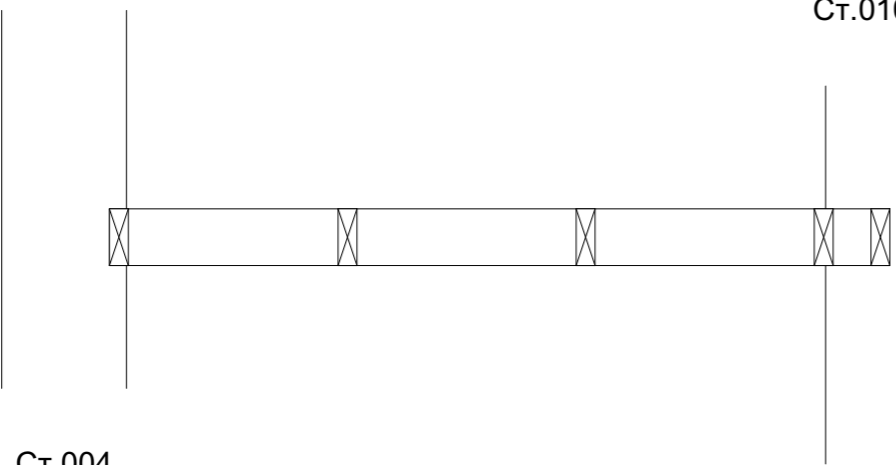

Ст.004

Ст.013

Каркас стены

Верхняя обвязка

TP1	150 x 50 Доска	0,0° / 0,0°	2 шт.	2 065
-----	----------------	-------------	-------	-------

Нижняя обвязка

BP1	150 x 50 Доска	0,0° / 0,0°	1 шт.	2 065
-----	----------------	-------------	-------	-------

Распорка

N1	150 x 50 Доска	0,0° / 0,0°	4 шт.	580
N2	150 x 50 Доска	0,0° / 0,0°	2 шт.	555
N3	150 x 50 Доска	0,0° / 0,0°	2 шт.	100

Стойка

S1	150 x 50 Доска	0,0° / 0,0°	5 шт.	2 750
----	----------------	-------------	-------	-------

Панели

Panel

P1	Гипсокартон 1200x2400 - 660x2 400m	1 шт.	1,58
P2	Гипсокартон 1200x2400 - 840x2 400m	1 шт.	2,02
P3	Гипсокартон 1200x2400 - 1 200x2 400m	2 шт.	2,88
P4	Гипсокартон 1200x2400 - 660x500m	1 шт.	0,33
P5	Гипсокартон 1200x2400 - 840x500m	1 шт.	0,42
P6	Гипсокартон 1200x2400 - 1 200x500m	2 шт.	0,60
P7	9mm OSB листы 2440 x 1220mm - 650x2 440m	1 шт.	1,59
P8	9mm OSB листы 2440 x 1220mm - 810x2 440m	1 шт.	1,98
P9	9mm OSB листы 2440 x 1220mm - 1 220x2 440m	2 шт.	2,98
P10	9mm OSB листы 2440 x 1220mm - 650x460m	1 шт.	0,30
P11	9mm OSB листы 2440 x 1220mm - 810x460m	1 шт.	0,37
P12	9mm OSB листы 2440 x 1220mm - 1 220x460m	2 шт.	0,56

Итого:

150 x 50 Доска	23 575
Гипсокартон 1200x2400 - 660x2 400m	11,31
9mm OSB листы 2440 x 1220mm - 650x2 440m	11,31

Согласовано

Взам. инв. №

Подп. и дата

Инв. № подл.

Изм.	Колуч.	Лист	№док.	Подп.	Дата			
						Стадия	Лист	Листов
						AP	51	58
						Каркасный дом		
						Каркас стены Ст.-013		

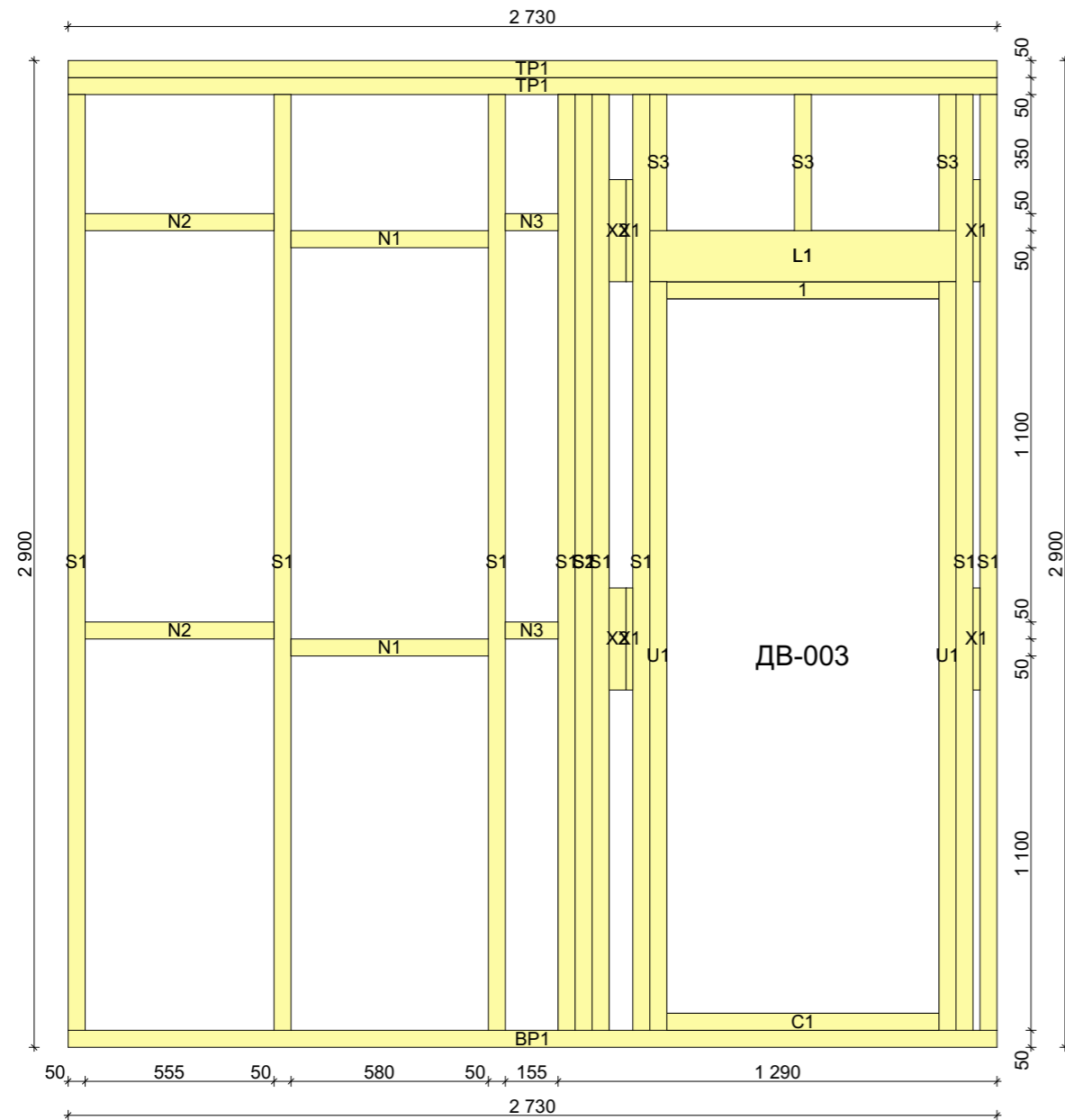

Ст.015

Каркас стены

Fixing перемычка					
1	150 x 50 Доска	0,0° / 0,0°	1 шт.	800	
Under стойка					
U1	150 x 50 Доска	0,0° / 0,0°	2 шт.	2 200	
Брусok					
X1	150 x 50 Доска(20)	0,0° / 0,0°	4 шт.	300	
X2	150 x 50 Доска	0,0° / 0,0°	2 шт.	300	
Верхняя обвязка					
TP1	150 x 50 Доска	0,0° / 0,0°	2 шт.	2 730	
Нижняя обвязка					
BP1	150 x 50 Доска	0,0° / 0,0°	1 шт.	2 730	
Перемычка					
L1	150 x 50 Доска	0,0° / 0,0°	2 шт.	900	
Порог					
C1	150 x 50 Доска	0,0° / 0,0°	1 шт.	800	
Распорка					
N1	150 x 50 Доска	0,0° / 0,0°	2 шт.	580	
N2	150 x 50 Доска	0,0° / 0,0°	2 шт.	555	
N3	150 x 50 Доска	0,0° / 0,0°	2 шт.	155	
Стойка					
S1	150 x 50 Доска	0,0° / 0,0°	9 шт.	2 750	
S2	150 x 50 Доска	0,0° / 0,0°	1 шт.	2 750	
S3	150 x 50 Доска	0,0° / 0,0°	3 шт.	400	

Панели

Panel			
P1	Гипсокартон 1200x2400 - 220x2 400m	1 шт.	0,53
P2	Гипсокартон 1200x2400 - 1 200x2 400m	2 шт.	2,88
P3	Гипсокартон 1200x2400 - 830x2 400m	1 шт.	0,61
P4	Гипсокартон 1200x2400 - 1 200x2 400m	1 шт.	1,49
P5	Гипсокартон 1200x2400 - 290x2 400m	2 шт.	0,40
P6	Гипсокартон 1200x2400 - 220x500m	1 шт.	0,11
P7	Гипсокартон 1200x2400 - 290x500m	2 шт.	0,15
P8	Гипсокартон 1200x2400 - 830x500m	1 шт.	0,41
P9	Гипсокартон 1200x2400 - 1 200x500m	3 шт.	0,60
P10	9mm OSB листы 2440 x 1220mm - 200x2 440m	1 шт.	0,49
P11	9mm OSB листы 2440 x 1220mm - 1 220x2 440m	2 шт.	2,98
P12	9mm OSB листы 2440 x 1220mm - 870x2 440m	1 шт.	0,65
P13	9mm OSB листы 2440 x 1220mm - 1 220x2 440m	1 шт.	1,51
P14	9mm OSB листы 2440 x 1220mm - 250x2 440m	2 шт.	0,40
P15	9mm OSB листы 2440 x 1220mm - 200x460m	1 шт.	0,09
P16	9mm OSB листы 2440 x 1220mm - 250x460m	2 шт.	0,12
P17	9mm OSB листы 2440 x 1220mm - 870x460m	1 шт.	0,40
P18	9mm OSB листы 2440 x 1220mm - 1 220x460m	3 шт.	0,56
Итого:			
	150 x 50 Доска		49 070
	Гипсокартон 1200x2400 - 220x2 400m		11,81
	9mm OSB листы 2440 x 1220mm - 200x2 440m		11,81

Ст.014

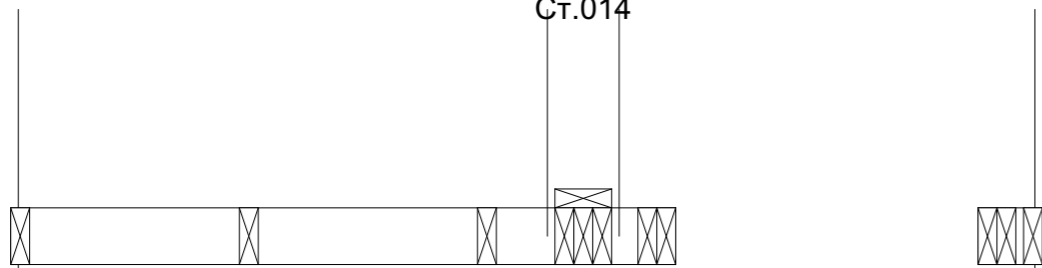

Ст.011

Ст.016

Изм.	Кол.уч.	Лист	Недок.	Подп.	Дата				
						Каркасный дом	Стадия	Лист	Листов
							АР	53	58
						Каркас стены Ст.-015			

Согласовано

Взам. инв. №

Подп. и дата

Инв. № подл.

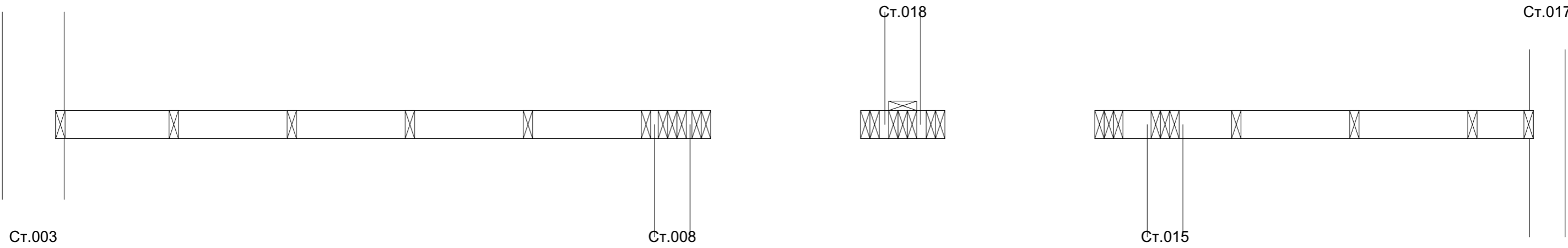
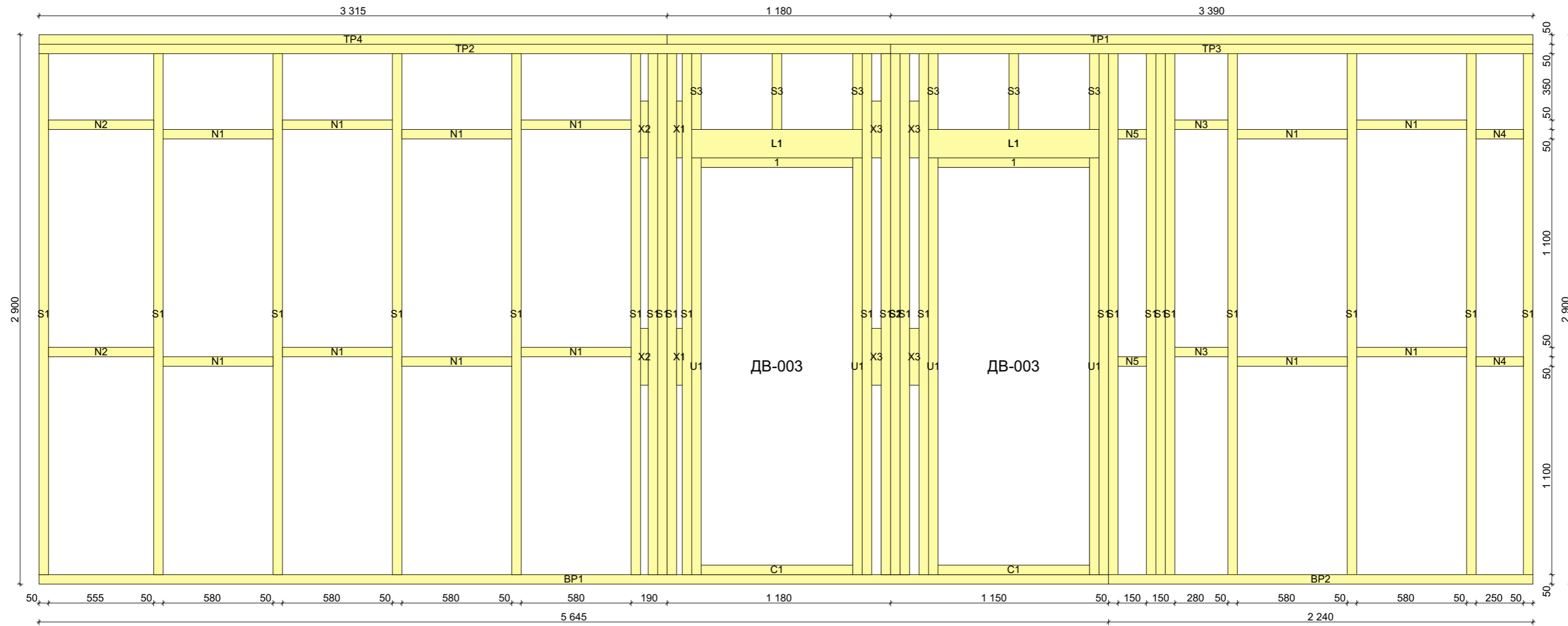

Согласовано				
Изм. № подл.	Подп. и дата	Взам. инв. №		

Изм.	Колуч.	Лист	Недок.	Подп.	Дата				
						Каркасный дом	Стадия	Лист	Листов
							АР	54	58
						Каркас стены Ст.-016			

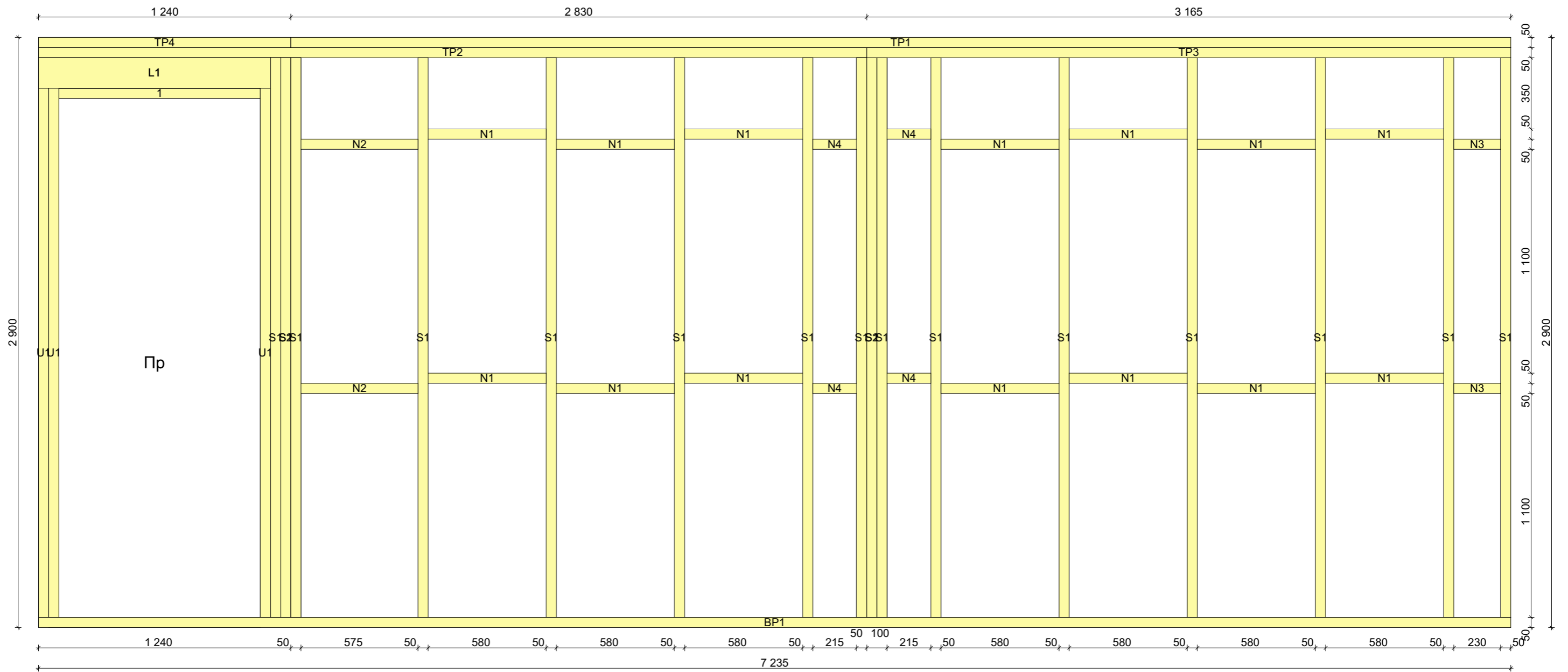

Согласовано

Инд. № подл.	Подп. и дата	Взам. инв. №

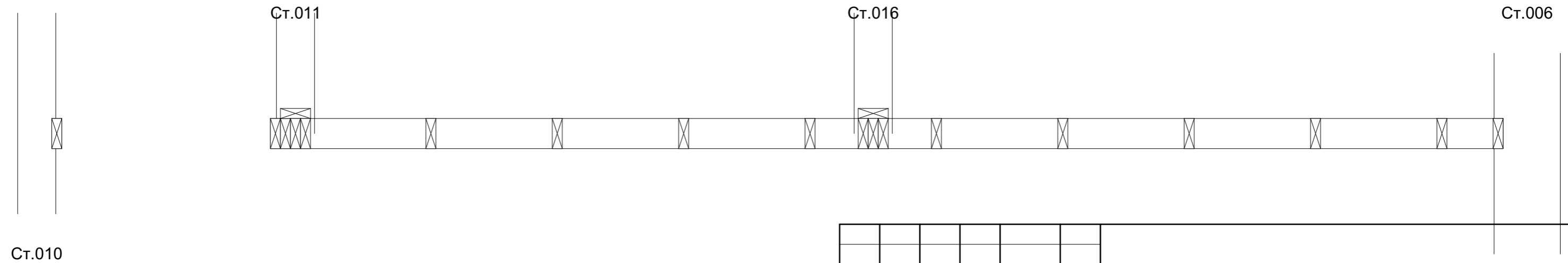

Изм.	Колуч.	Лист	Недок.	Подп.	Дата	<i>Каркасный дом</i>	Стадия	Лист	Листов
							AP	56	58
<i>Каркас стены Ст.-017</i>									

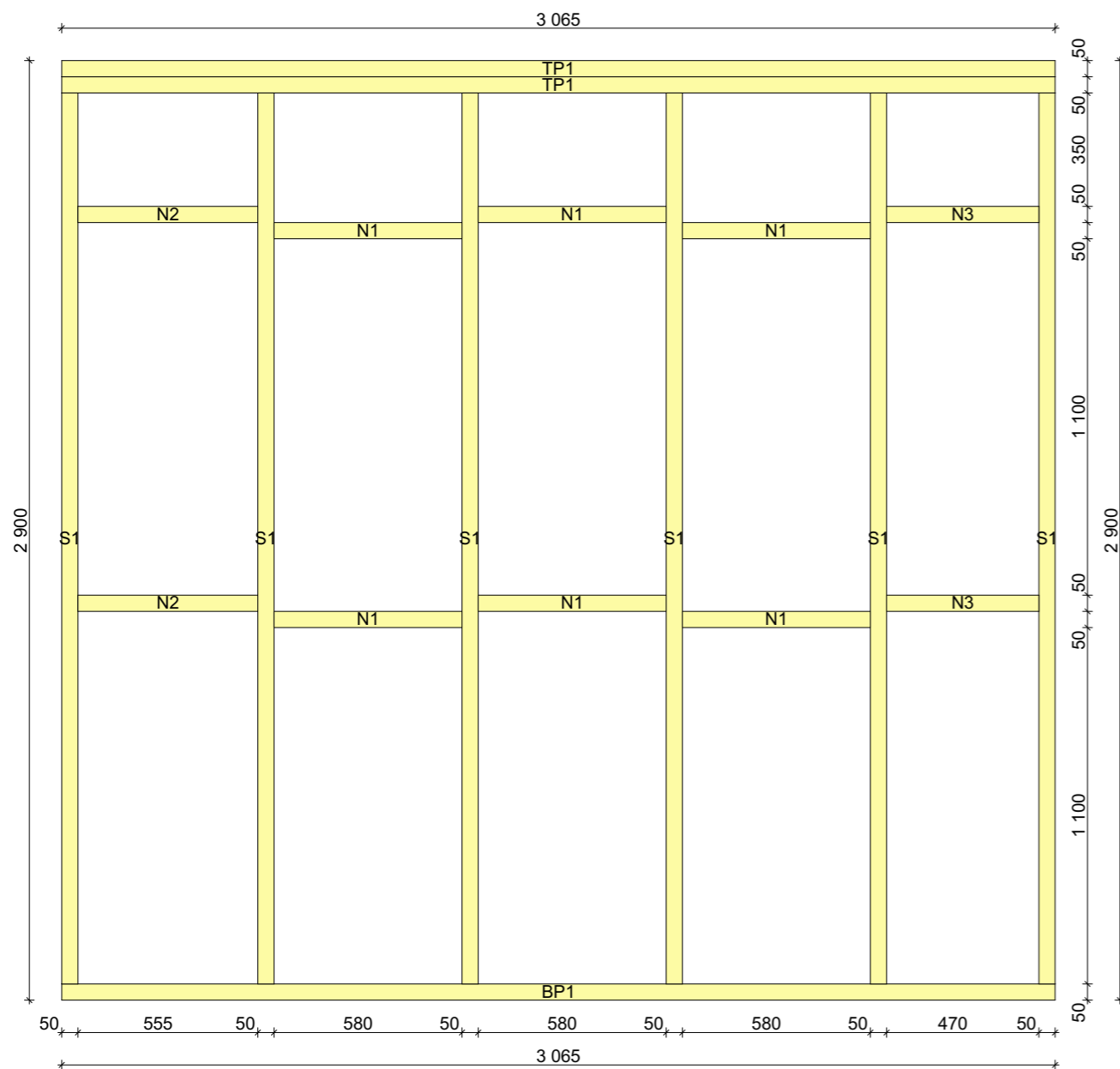

Ст.018

Каркас стены

Верхняя обвязка				
TP1	150 x 50 Доска	0,0° / 0,0°	2 шт.	3 065
Нижняя обвязка				
BP1	150 x 50 Доска	0,0° / 0,0°	1 шт.	3 065
Распорка				
N1	150 x 50 Доска	0,0° / 0,0°	6 шт.	580
N2	150 x 50 Доска	0,0° / 0,0°	2 шт.	555
N3	150 x 50 Доска	0,0° / 0,0°	2 шт.	470
Стойка				
S1	150 x 50 Доска	0,0° / 0,0°	6 шт.	2 750

Панели

Panel				
P1	Гипсокартон 1200x2400 - 600x2 400m		2 шт.	1,44
P2	Гипсокартон 1200x2400 - 1 200x2 400m		4 шт.	2,88
P3	Гипсокартон 1200x2400 - 600x500m		2 шт.	0,30
P4	Гипсокартон 1200x2400 - 1 200x500m		5 шт.	0,60
P5	9mm OSB листы 2440 x 1220mm - 560x2 440m		2 шт.	1,37
P6	9mm OSB листы 2440 x 1220mm - 1 220x2 440m		4 шт.	2,98
P7	9mm OSB листы 2440 x 1220mm - 560x460m		2 шт.	0,26
P8	9mm OSB листы 2440 x 1220mm - 1 220x460m		4 шт.	0,56

Итого:

150 x 50 Доска	31 225
Гипсокартон 1200x2400 - 600x2 400m	16,56
9mm OSB листы 2440 x 1220mm - 560x2 440m	16,03

Ст.006

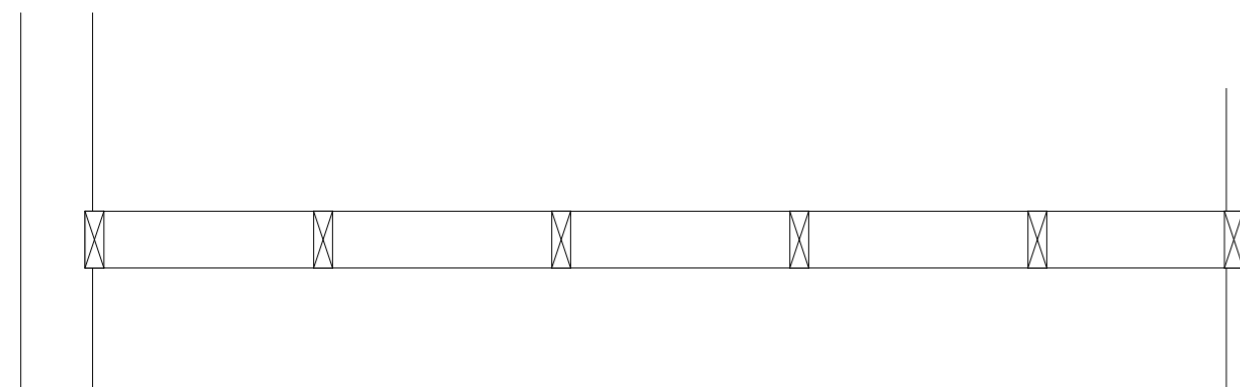

Ст.016

Изм.	Кол.уч.	Лист	Недок.	Подп.	Дата			
<i>Каркасный дом</i>						Стадия	Лист	Листов
						AP	58	58
<i>Каркас стены Ст.-018</i>								

Согласовано

Взам. инв. №

Подп. и дата

Инв. № подл.